

INFORME DE RENDICIÓN DE CUENTAS

LIBERTAD
15 DE
SEPTIEMBRE
DE 1821

Contenido

1. PRESUPUESTO SOLICITADO, ASIGNADO, MODIFICADO Y EJECUTADO CON DETALLE DE REGLÓN DE GASTO.....	4
2. METAS, INDICADORES, PRODUCTOS Y RESULTADOS QUE MIDEN EL IMPACTO DE LAS POLÍTICAS PÚBLICAS.	17
3. NÚMERO DE BENEFICIARIOS, UBICACIÓN Y MECANISMOS DE CUMPLIMIENTO DE METAS.	18
4. MEDIDAS DE TRASPARENCIAS Y CALIDAD DEL GASTO IMPLEMENTADAS.	25

En 1,989 se crea el **Consejo Nacional de Áreas Protegidas –CONAP-** a través del Decreto Legislativo 4 -89 y entre sus atribuciones se contempla la formulación de las **Políticas y Estrategias de conservación, protección y mejoramiento del Patrimonio Natural de la Nación** por medio del Sistema Guatemalteco de Áreas Protegidas -SIGAP-.

El CONAP es a la vez un órgano asesor de la Presidencia de la República y de todas las entidades estatales en materia de conservación, protección y uso sostenible de los recursos naturales del país, quedando dentro de sus fines: planificar, conducir y difundir la Estrategia Nacional de Conservación de la Diversidad Biológica y los Recursos Naturales Renovables en Guatemala y coordinar la administración de los Recursos de la Flora y Fauna Silvestre, por medio de sus respectivos órganos ejecutores. **Por tanto, según el mandato la prioridad es proteger y mejorar el Patrimonio Natural de la Nación, y esta provea de bienes y servicios ecosistémicos de utilidad a la población para su desarrollo social, económico y político.**

El Consejo de CONAP está integrado por representantes de siete entidades, entre ellas cuatro gubernamentales (MARN, CECON/USAC, IDAEH /MICUDE, MAGA e INGUAT) y dos organizaciones de la sociedad civil; la Asociación Nacional de Municipalidades –ANAM- y un delegado de las organizaciones no gubernamentales relacionadas con los recursos naturales y el medio ambiente registrados en CONAP.

Con la finalidad de dar cumplimiento al artículo 04 del Decreto 101-97, el cual establece, que todos los entes que administren o ejecuten recursos, valores públicos o bienes del Estado, se desarrolla el informe de rendición de cuentas del ejercicio fiscal anterior, detallando la Ejecución presupuestaria con detalle de reglón de gasto, metas e indicadores, mecanismos de cumplimiento de metas y medidas de transparencia y calidad del gasto implementadas

1. PRESUPUESTO SOLICITADO, ASIGNADO, MODIFICADO Y EJECUTADO CON DETALLE DE REGLÓN DE GASTO.

De acuerdo con la Ley del Presupuesto y Rendición de Cuentas, así como en lo establecido en el Acuerdo Gubernativo No. 321-2019, en donde se aprueba la distribución analítica del Presupuesto General de Ingresos y Egresos del Estado para el Ejercicio Fiscal 2020, y conforme a las disposiciones emitidas derivado de la Pandemia COVID-19, se implementó por medio de la Unidad de Administración Financiera, el uso correcto de los recursos presupuestarios y financieros, permitiendo cumplir con los objetivos en materia de protección y conservación de la diversidad biológica y áreas protegidas,

Conforme a la mencionada ley, se establece una asignación presupuestaria para el CONAP de Q.123,000,000.00, divididos en gastos de funcionamiento y gastos de inversión, lo que delimita el uso de manera ordenada y transparente de dichos recursos a fin de viabilizar la entrega de los bienes o servicios a la población guatemalteca en correspondencia a las responsabilidades de este Consejo. La ejecución presupuestaria correspondiente para el año 2020, se muestra a continuación:



Sistema de Contabilidad Integrada Gubernamental
Ejecución de Gastos - Reportes - Información Consolidada
Ejecución del Presupuesto (Grupos Dinámicos)
 Expresado en Quetzales

PAGINA : 1 DE 12

FECHA : 5/04/2021

HORA : 10:54.31

REPORTE4 : R00804768.rpt

ENTIDAD = 11130016, UNIDAD_EJECUTORA = 217

- ENTIDAD / UNIDAD EJECUTORA - FUENTE DE FINANCIAMIENTO - PROGRAMA - RENGLON -
 DEL MES DE ENERO AL MES DE DICIEMBRE

EJERCICIO: 2,020

	DESCRIPCION	ASIGNADO	MODIFICADO	VIGENTE	PRE COMPROMISO	COMPROMETIDO	DEVENGADO	PAGADO	SALDO POR COMPROMETER	SALDO POR DEVENGAR	SALDO POR PAGAR	% EJEC
11130016-0217	SECRETARÍAS Y OTRAS DEPENDENCIAS DEL EJECUTIVO - CONSEJO NACIONAL DE ÁREAS PROTEGIDAS											
11	INGRESOS CORRIENTES											
31	RESTAURACIÓN, PROTECCIÓN, CONSERVACIÓN DE ÁREAS PROTEGIDAS Y DIVERSIDAD BIOLÓGICA											
011	PERSONAL PERMANENTE	9,543,456.00	90,652.00	9,634,108.00	0.00	9,604,439.98	9,604,439.98	9,604,439.98	29,668.02	29,668.02	0.00	99.69
012	COMPLEMENTO PERSONAL AL SALARIO DEL PERSONAL PERMANENTE	200,940.00	-87,258.00	113,682.00	0.00	107,634.29	107,634.29	107,634.29	6,047.71	6,047.71	0.00	94.68
013	COMPLEMENTO POR ANTIGÜEDAD AL PERSONAL PERMANENTE	188,580.00	44,520.00	233,100.00	0.00	226,056.44	226,056.44	226,056.44	7,043.56	7,043.56	0.00	96.98
014	COMPLEMENTO POR CALIDAD PROFESIONAL AL PERSONAL PERMANENTE	162,000.00	8,504.00	170,504.00	0.00	169,378.22	169,378.22	169,378.22	1,125.78	1,125.78	0.00	99.34
015	COMPLEMENTOS ESPECÍFICOS AL PERSONAL PERMANENTE	12,882,560.00	1,158,882.00	14,041,442.00	0.00	14,003,494.23	14,003,494.23	14,003,494.23	37,947.77	37,947.77	0.00	99.73
021	PERSONAL SUPERNUMERARIO	2,298,300.00	-210,300.00	2,088,000.00	0.00	2,087,409.68	2,049,726.35	2,049,726.35	590.32	38,273.65	0.00	98.17
022	PERSONAL POR CONTRATO	8,361,600.00	-1,110,208.00	7,251,392.00	0.00	7,187,329.89	7,187,329.89	7,187,329.89	64,062.11	64,062.11	0.00	99.12
026	COMPLEMENTO POR CALIDAD PROFESIONAL AL PERSONAL TEMPORAL	191,000.00	-11,919.00	179,081.00	0.00	175,395.59	175,183.09	175,183.09	3,685.41	3,897.91	0.00	97.82
027	COMPLEMENTOS ESPECÍFICOS AL PERSONAL TEMPORAL	1,584,500.00	-75,029.00	1,509,471.00	0.00	1,494,511.06	1,454,152.72	1,454,152.72	14,959.94	55,318.28	0.00	96.34
029	OTRAS REMUNERACIONES DE PERSONAL TEMPORAL	6,772,000.00	-151,098.00	6,620,902.00	0.00	6,586,366.06	6,561,453.94	6,561,453.94	34,535.94	59,448.06	0.00	99.10
031	JORNALES	9,051,469.00	-1,365,613.00	7,685,856.00	0.00	7,576,122.56	7,566,151.10	7,566,151.10	109,733.44	119,704.90	0.00	98.44
032	COMPLEMENTO POR ANTIGÜEDAD AL PERSONAL POR JORNAL	56,640.00	-22,650.00	33,990.00	0.00	33,384.21	33,384.21	33,384.21	605.79	605.79	0.00	98.22
033	COMPLEMENTOS ESPECÍFICOS AL PERSONAL POR JORNAL	4,626,900.00	-212,216.00	4,414,684.00	0.00	4,355,306.98	4,343,930.15	4,343,930.15	59,377.02	70,753.85	0.00	98.40
061	DIETAS	0.00	50,000.00	50,000.00	0.00	42,000.00	42,000.00	42,000.00	8,000.00	8,000.00	0.00	84.00
063	GASTOS DE REPRESENTACIÓN EN EL INTERIOR	288,000.00	-9,677.00	278,323.00	0.00	278,322.58	278,322.58	278,322.58	0.42	0.42	0.00	100.00
071	AGUINALDO	3,419,724.00	213,953.00	3,633,677.00	0.00	3,526,812.14	3,510,324.36	3,510,324.36	106,864.86	123,352.64	0.00	96.61
072	BONIFICACIÓN ANUAL (BONO 14)	3,427,065.00	251,549.00	3,678,614.00	0.00	3,602,658.61	3,590,030.71	3,590,030.71	75,955.39	88,583.29	0.00	97.59
073	BONO VACACIONAL	169,400.00	-293.00	169,107.00	0.00	160,386.83	159,898.31	159,898.31	8,720.17	9,208.69	0.00	94.55
133	VIÁTICOS EN EL INTERIOR	3,866.00	0.00	3,866.00	0.00	0.00	0.00	0.00	3,866.00	3,866.00	0.00	0.00
411	AYUDA PARA FUNERALES	0.00	16,336.00	16,336.00	0.00	16,336.00	16,336.00	16,336.00	0.00	0.00	0.00	100.00
412	PRESTACIONES PÓSTUMAS	0.00	67,720.00	67,720.00	0.00	45,829.08	45,829.08	45,829.08	21,890.92	21,890.92	0.00	67.67
413	INDEMNIZACIONES AL PERSONAL	0.00	2,538,524.00	2,538,524.00	0.00	2,491,954.54	2,491,954.54	2,491,954.54	46,569.46	46,569.46	0.00	98.17
415	VACACIONES PAGADAS POR RETIRO	0.00	255,726.00	255,726.00	0.00	209,164.79	209,164.79	209,164.79	46,561.21	46,561.21	0.00	81.79
913	SENTENCIAS JUDICIALES	0.00	1,128,809.00	1,128,809.00	0.00	1,128,807.41	1,128,807.41	1,128,807.41	1.59	1.59	0.00	100.00
TOTAL	31 RESTAURACIÓN, PROTECCIÓN, CONSERVACIÓN DE ÁREAS PROTEGIDAS Y DIVERSIDAD BIOLÓGICA	63,228,000.00	2,568,914.00	65,796,914.00	0.00	65,109,101.17	64,954,982.39	64,954,982.39	687,812.83	841,931.61	0.00	98.72
TOTAL	11 INGRESOS CORRIENTES	63,228,000.00	2,568,914.00	65,796,914.00	0.00	65,109,101.17	64,954,982.39	64,954,982.39	687,812.83	841,931.61	0.00	98.72
12	DISMINUCIÓN DE CAJA Y BANCOS DE RECURSOS DEL TESORO											
31	RESTAURACIÓN, PROTECCIÓN, CONSERVACIÓN DE ÁREAS PROTEGIDAS Y DIVERSIDAD BIOLÓGICA											
176	MANTENIMIENTO Y REPARACIÓN DE OTRAS OBRAS E INSTALACIONES	0.00	2,073,755.00	2,073,755.00	0.00	0.00	0.00	0.00	2,073,755.00	2,073,755.00	0.00	0.00

Sistema de Contabilidad Integrada Gubernamental
Ejecución de Gastos - Reportes - Información Consolidada
Ejecución del Presupuesto (Grupos Dinámicos)
 Expresado en Quetzales

PAGINA : 2 DE 12

FECHA : 5/04/2021

HORA : 10:54.31

REPORTE4 : R00804768.rpt

ENTIDAD = 11130016, UNIDAD_EJECUTORA = 217

- ENTIDAD / UNIDAD EJECUTORA - FUENTE DE FINANCIAMIENTO - PROGRAMA - RENGLON -
 DEL MES DE ENERO AL MES DE DICIEMBRE

EJERCICIO: 2,020

	DESCRIPCION	ASIGNADO	MODIFICADO	VIGENTE	PRE COMPROMISO	COMPROMETIDO	DEVENGADO	PAGADO	SALDO POR COMPROMETER	SALDO POR DEVENGAR	SALDO POR PAGAR	% EJEC
TOTAL	31 RESTAURACIÓN, PROTECCIÓN, CONSERVACIÓN DE ÁREAS PROTEGIDAS Y DIVERSIDAD BIOLÓGICA	0.00	2,073,755.00	2,073,755.00	0.00	0.00	0.00	0.00	2,073,755.00	2,073,755.00	0.00	0.00
TOTAL	12 DISMINUCIÓN DE CAJA Y BANCOS DE RECURSOS DEL TESORO	0.00	2,073,755.00	2,073,755.00	0.00	0.00	0.00	0.00	2,073,755.00	2,073,755.00	0.00	0.00
21	INGRESOS TRIBUTARIOS IVA PAZ											
31	RESTAURACIÓN, PROTECCIÓN, CONSERVACIÓN DE ÁREAS PROTEGIDAS Y DIVERSIDAD BIOLÓGICA											
111	ENERGÍA ELÉCTRICA	12,000.00	0.00	12,000.00	0.00	5,323.46	5,323.46	5,323.46	6,676.54	6,676.54	0.00	44.36
112	AGUA	2,000.00	300.00	2,300.00	0.00	1,720.90	1,720.90	1,720.90	579.10	579.10	0.00	74.82
113	TELEFONÍA	18,000.00	0.00	18,000.00	0.00	7,318.87	7,318.87	7,318.87	10,681.13	10,681.13	0.00	40.66
115	EXTRACCIÓN DE BASURA Y DESTRUCCIÓN DE DESECHOS SÓLIDOS	0.00	1,440.00	1,440.00	0.00	1,320.00	1,320.00	1,320.00	120.00	120.00	0.00	91.67
122	IMPRESIÓN, ENCUADERNACIÓN Y REPRODUCCIÓN	4,500.00	5,000.00	9,500.00	0.00	9,120.75	9,120.75	9,120.75	379.25	379.25	0.00	96.01
142	FLETES	10,000.00	0.00	10,000.00	0.00	0.00	0.00	0.00	10,000.00	10,000.00	0.00	0.00
151	ARRENDAMIENTO DE EDIFICIOS Y LOCALES	180,000.00	33,000.00	213,000.00	0.00	213,000.00	213,000.00	213,000.00	0.00	0.00	0.00	100.00
153	ARRENDAMIENTO DE MÁQUINAS Y EQUIPOS DE OFICINA	36,000.00	0.00	36,000.00	0.00	9,360.00	9,360.00	9,360.00	26,640.00	26,640.00	0.00	26.00
158	DERECHOS DE BIENES INTANGIBLES	0.00	14,100.00	14,100.00	0.00	14,100.00	14,100.00	14,100.00	0.00	0.00	0.00	100.00
165	MANTENIMIENTO Y REPARACIÓN DE MEDIOS DE TRANSPORTE	60,000.00	0.00	60,000.00	0.00	6,155.00	6,155.00	6,155.00	53,845.00	53,845.00	0.00	10.26
181	ESTUDIOS, INVESTIGACIONES Y PROYECTOS DE PRE-FACTIBILIDAD Y FACTIBILIDAD	4,255,032.00	-2,906,756.00	1,348,276.00	0.00	0.00	0.00	0.00	1,348,276.00	1,348,276.00	0.00	0.00
183	SERVICIOS JURÍDICOS	168,000.00	0.00	168,000.00	0.00	1,000.00	1,000.00	1,000.00	167,000.00	167,000.00	0.00	0.60
184	SERVICIOS ECONÓMICOS, FINANCIEROS, CONTABLES Y DE AUDITORÍA	660,000.00	0.00	660,000.00	0.00	160,200.00	160,200.00	160,200.00	499,800.00	499,800.00	0.00	24.27
185	SERVICIOS DE CAPACITACIÓN	108,000.00	0.00	108,000.00	0.00	0.00	0.00	0.00	108,000.00	108,000.00	0.00	0.00
186	SERVICIOS DE INFORMÁTICA Y SISTEMAS COMPUTARIZADOS	60,000.00	0.00	60,000.00	0.00	0.00	0.00	0.00	60,000.00	60,000.00	0.00	0.00
188	SERVICIOS DE INGENIERÍA, ARQUITECTURA Y SUPERVISIÓN DE OBRAS	504,000.00	0.00	504,000.00	0.00	0.00	0.00	0.00	504,000.00	504,000.00	0.00	0.00
189	OTROS ESTUDIOS Y/O SERVICIOS	0.00	267,300.00	267,300.00	0.00	252,800.00	252,800.00	252,800.00	14,500.00	14,500.00	0.00	94.58
191	PRIMAS Y GASTOS DE SEGUROS Y FIANZAS	30,000.00	6,102.00	36,102.00	0.00	36,101.65	36,101.65	36,101.65	0.35	0.35	0.00	100.00
194	GASTOS BANCARIOS, COMISIONES Y OTROS GASTOS	170,000.00	0.00	170,000.00	0.00	160,477.37	160,477.37	160,477.37	9,522.63	9,522.63	0.00	94.40
195	IMPUESTOS, DERECHOS Y TASAS	6,000.00	0.00	6,000.00	0.00	803.56	803.56	803.56	5,196.44	5,196.44	0.00	13.39
197	SERVICIOS DE VIGILANCIA	144,000.00	0.00	144,000.00	0.00	121,957.23	121,957.23	121,957.23	22,042.77	22,042.77	0.00	84.69
199	OTROS SERVICIOS	140,000.00	0.00	140,000.00	0.00	2,246.50	2,246.50	2,246.50	137,753.50	137,753.50	0.00	1.60
211	ALIMENTOS PARA PERSONAS	12,000.00	0.00	12,000.00	0.00	3,977.10	3,977.10	3,977.10	8,022.90	8,022.90	0.00	33.14
214	PRODUCTOS AGROFORESTALES, MADERA, CORCHO Y SUS MANUFACTURAS	6,500.00	0.00	6,500.00	0.00	0.00	0.00	0.00	6,500.00	6,500.00	0.00	0.00
241	PAPEL DE ESCRITORIO	25,000.00	0.00	25,000.00	0.00	0.00	0.00	0.00	25,000.00	25,000.00	0.00	0.00
243	PRODUCTOS DE PAPEL O CARTÓN	5,000.00	0.00	5,000.00	0.00	306.50	306.50	306.50	4,693.50	4,693.50	0.00	6.13
244	PRODUCTOS DE ARTES GRÁFICAS	15,000.00	0.00	15,000.00	0.00	0.00	0.00	0.00	15,000.00	15,000.00	0.00	0.00

Sistema de Contabilidad Integrada Gubernamental
Ejecución de Gastos - Reportes - Información Consolidada
Ejecución del Presupuesto (Grupos Dinámicos)
 Expresado en Quetzales

PAGINA : 3 DE 12

FECHA : 5/04/2021

HORA : 10:54.31

REPORTE4 : R00804768.rpt

ENTIDAD = 11130016, UNIDAD_EJECUTORA = 217

- ENTIDAD / UNIDAD EJECUTORA - FUENTE DE FINANCIAMIENTO - PROGRAMA - RENGLON -
 DEL MES DE ENERO AL MES DE DICIEMBRE

EJERCICIO: 2,020

	DESCRIPCION	ASIGNADO	MODIFICADO	VIGENTE	PRE COMPROMISO	COMPROMETIDO	DEVENGADO	PAGADO	SALDO POR COMPROMETER	SALDO POR DEVENGAR	SALDO POR PAGAR	% EJEC
245	LIBROS, REVISTAS Y PERIÓDICOS	700.00	0.00	700.00	0.00	0.00	0.00	0.00	700.00	700.00	0.00	0.00
247	ESPECIES TIMBRADAS Y VALORES	300.00	0.00	300.00	0.00	0.00	0.00	0.00	300.00	300.00	0.00	0.00
253	LLANTAS Y NEUMÁTICOS	12,000.00	0.00	12,000.00	0.00	4,280.00	4,280.00	4,280.00	7,720.00	7,720.00	0.00	35.67
254	ARTÍCULOS DE CAUCHO	300.00	0.00	300.00	0.00	0.00	0.00	0.00	300.00	300.00	0.00	0.00
261	ELEMENTOS Y COMPUESTOS QUÍMICOS	1,000.00	100.00	1,100.00	0.00	670.00	670.00	670.00	430.00	430.00	0.00	60.91
262	COMBUSTIBLES Y LUBRICANTES	25,000.00	3,000.00	28,000.00	0.00	27,280.00	27,280.00	27,280.00	720.00	720.00	0.00	97.43
267	TINTES, PINTURAS Y COLORANTES	35,000.00	0.00	35,000.00	0.00	0.00	0.00	0.00	35,000.00	35,000.00	0.00	0.00
268	PRODUCTOS PLÁSTICOS, NYLON, VINIL Y P.V.C.	12,000.00	0.00	12,000.00	0.00	404.00	404.00	404.00	11,596.00	11,596.00	0.00	3.37
269	OTROS PRODUCTOS QUÍMICOS Y CONEXOS	300.00	0.00	300.00	0.00	0.00	0.00	0.00	300.00	300.00	0.00	0.00
284	ESTRUCTURAS METÁLICAS ACABADAS	5,000.00	0.00	5,000.00	0.00	0.00	0.00	0.00	5,000.00	5,000.00	0.00	0.00
289	OTROS PRODUCTOS METÁLICOS	2,000.00	0.00	2,000.00	0.00	118.00	118.00	118.00	1,882.00	1,882.00	0.00	5.90
291	ÚTILES DE OFICINA	10,000.00	0.00	10,000.00	0.00	1,750.00	1,750.00	1,750.00	8,250.00	8,250.00	0.00	17.50
292	PRODUCTOS SANITARIOS, DE LIMPIEZA Y DE USO PERSONAL	3,000.00	3,000.00	6,000.00	0.00	5,806.50	5,806.50	5,806.50	193.50	193.50	0.00	96.78
295	ÚTILES MENORES, SUMINISTROS E INSTRUMENTAL MÉDICO-QUIRÚRGICOS, DE LABORATORIO Y CUIDADO DE LA SALUD	0.00	3,000.00	3,000.00	0.00	2,591.00	2,591.00	2,591.00	409.00	409.00	0.00	86.37
297	MATERIALES, PRODUCTOS Y ACCS. ELÉCTRICOS, CABLEADO ESTRUCTURADO DE REDES INFORMÁTICAS Y TELEFÓNICAS	0.00	1,500.00	1,500.00	0.00	60.00	60.00	60.00	1,440.00	1,440.00	0.00	4.00
298	ACCESORIOS Y REPUESTOS EN GENERAL	457,368.00	0.00	457,368.00	0.00	7,565.00	7,565.00	7,565.00	449,803.00	449,803.00	0.00	1.65
328	EQUIPO DE CÓMPUTO	50,000.00	0.00	50,000.00	0.00	1,830.00	1,830.00	1,830.00	48,170.00	48,170.00	0.00	3.66
329	OTRAS MAQUINARIAS Y EQUIPOS	1,000.00	0.00	1,000.00	0.00	0.00	0.00	0.00	1,000.00	1,000.00	0.00	0.00
TOTAL	31 RESTAURACIÓN, PROTECCIÓN, CONSERVACIÓN DE ÁREAS PROTEGIDAS Y DIVERSIDAD BIOLÓGICA	7,246,000.00	-2,568,914.00	4,677,086.00	0.00	1,059,643.39	1,059,643.39	1,059,643.39	3,617,442.61	3,617,442.61	0.00	22.66
TOTAL	21 INGRESOS TRIBUTARIOS IVA PAZ	7,246,000.00	-2,568,914.00	4,677,086.00	0.00	1,059,643.39	1,059,643.39	1,059,643.39	3,617,442.61	3,617,442.61	0.00	22.66
29	OTROS RECURSOS DEL TESORO CON AFECTACIÓN ESPECÍFICA											
31	RESTAURACIÓN, PROTECCIÓN, CONSERVACIÓN DE ÁREAS PROTEGIDAS Y DIVERSIDAD BIOLÓGICA											
029	OTRAS REMUNERACIONES DE PERSONAL TEMPORAL	5,331,000.00	0.00	5,331,000.00	0.00	4,860,264.02	4,860,264.02	4,860,264.02	470,735.98	470,735.98	0.00	91.17
061	DIETAS	100,800.00	0.00	100,800.00	0.00	34,800.00	34,800.00	34,800.00	66,000.00	66,000.00	0.00	34.52
111	ENERGÍA ELÉCTRICA	593,702.00	-31,609.00	562,093.00	0.00	427,778.04	427,778.04	427,778.04	134,314.96	134,314.96	0.00	76.10
112	AGUA	41,000.00	0.00	41,000.00	0.00	17,431.00	17,431.00	17,431.00	23,569.00	23,569.00	0.00	42.51
113	TELEFONÍA	1,092,000.00	665,800.00	1,757,800.00	263,325.60	912,927.07	912,927.07	912,927.07	844,872.93	844,872.93	0.00	51.94
115	EXTRACCIÓN DE BASURA Y DESTRUCCIÓN DE DESECHOS SÓLIDOS	0.00	420.00	420.00	0.00	420.00	420.00	420.00	0.00	0.00	0.00	100.00
121	DIVULGACIÓN E INFORMACIÓN	0.00	8,160.00	8,160.00	0.00	8,160.00	8,160.00	8,160.00	0.00	0.00	0.00	100.00
122	IMPRESIÓN, ENCUADERNACIÓN Y REPRODUCCIÓN	0.00	4,730.00	4,730.00	0.00	4,730.00	4,730.00	4,730.00	0.00	0.00	0.00	100.00
133	VIÁTICOS EN EL INTERIOR	265,298.00	-27,857.00	237,441.00	0.00	42,522.40	42,522.40	42,522.40	194,918.60	194,918.60	0.00	17.91

Sistema de Contabilidad Integrada Gubernamental
Ejecución de Gastos - Reportes - Información Consolidada
Ejecución del Presupuesto (Grupos Dinámicos)
 Expresado en Quetzales

PAGINA : 4 DE 12

FECHA : 5/04/2021

HORA : 10:54.31

REPORTE4 : R00804768.rpt

ENTIDAD = 11130016, UNIDAD_EJECUTORA = 217

- ENTIDAD / UNIDAD EJECUTORA - FUENTE DE FINANCIAMIENTO - PROGRAMA - RENGLON -
 DEL MES DE ENERO AL MES DE DICIEMBRE

EJERCICIO: 2,020

	DESCRIPCION	ASIGNADO	MODIFICADO	VIGENTE	PRE COMPROMISO	COMPROMETIDO	DEVENGADO	PAGADO	SALDO POR COMPROMETER	SALDO POR DEVENGAR	SALDO POR PAGAR	% EJEC
136	RECONOCIMIENTO DE GASTOS	0.00	757.00	757.00	0.00	757.00	757.00	757.00	0.00	0.00	0.00	100.00
142	FLETES	172,649.00	-83,911.00	88,738.00	0.00	45,204.00	45,204.00	45,204.00	43,534.00	43,534.00	0.00	50.94
151	ARRENDAMIENTO DE EDIFICIOS Y LOCALES	3,220,000.00	508,371.00	3,728,371.00	0.00	1,751,054.97	1,751,054.97	1,751,054.97	1,977,316.03	1,977,316.03	0.00	46.97
153	ARRENDAMIENTO DE MÁQUINAS Y EQUIPOS DE OFICINA	0.00	0.00	0.00	0.00	0.00	0.00	0.00	0.00	0.00	0.00	0.00
158	DERECHOS DE BIENES INTANGIBLES	0.00	750.00	750.00	0.00	749.95	749.95	749.95	0.05	0.05	0.00	99.99
165	MANTENIMIENTO Y REPARACIÓN DE MEDIOS DE TRANSPORTE	155,000.00	0.00	155,000.00	0.00	93,125.00	93,125.00	93,125.00	61,875.00	61,875.00	0.00	60.08
169	MANTENIMIENTO Y REPARACIÓN DE OTRAS MAQUINARIAS Y EQUIPOS	0.00	650.00	650.00	0.00	650.00	650.00	650.00	0.00	0.00	0.00	100.00
185	SERVICIOS DE CAPACITACIÓN	15,000.00	0.00	15,000.00	0.00	0.00	0.00	0.00	15,000.00	15,000.00	0.00	0.00
191	PRIMAS Y GASTOS DE SEGUROS Y FIANZAS	1,358,104.00	234,061.00	1,592,165.00	0.00	760,924.20	760,924.20	760,924.20	831,240.80	831,240.80	0.00	47.79
195	IMPUESTOS, DERECHOS Y TASAS	12,000.00	1,090.00	13,090.00	0.00	824.80	824.80	824.80	12,265.20	12,265.20	0.00	6.30
199	OTROS SERVICIOS	0.00	2,396.00	2,396.00	0.00	2,361.00	2,361.00	2,361.00	35.00	35.00	0.00	98.54
211	ALIMENTOS PARA PERSONAS	3,580,000.00	-1,632,826.00	1,947,174.00	0.00	12,401.40	12,401.40	12,401.40	1,934,772.60	1,934,772.60	0.00	0.64
232	ACABADOS TEXTILES	1,360.00	0.00	1,360.00	0.00	0.00	0.00	0.00	1,360.00	1,360.00	0.00	0.00
241	PAPEL DE ESCRITORIO	78,750.00	0.00	78,750.00	0.00	64,565.75	64,565.75	64,565.75	14,184.25	14,184.25	0.00	81.99
242	PAPELES COMERCIALES, CARTULINAS, CARTONES Y OTROS PRODUCTOS DE PAPEL O CARTÓN	0.00	225.00	225.00	0.00	216.00	216.00	216.00	9.00	9.00	0.00	96.00
243	LIBROS, REVISTAS Y PERIÓDICOS	74,900.00	0.00	74,900.00	0.00	0.00	0.00	0.00	74,900.00	74,900.00	0.00	0.00
245	ESPECIES TIMBRADAS Y VALORES	0.00	980.00	980.00	0.00	980.00	980.00	980.00	0.00	0.00	0.00	100.00
247	ELEMENTOS Y COMPUESTOS QUÍMICOS	50,000.00	-1,781.00	48,219.00	0.00	9,948.00	9,948.00	9,948.00	38,271.00	38,271.00	0.00	20.63
262	COMBUSTIBLES Y LUBRICANTES	918,722.00	-30,000.00	888,722.00	0.00	605,142.82	605,142.82	605,142.82	283,579.18	283,579.18	0.00	68.09
264	INSECTICIDAS, FUMIGANTES Y SIMILARES	0.00	1,440.00	1,440.00	0.00	1,440.00	1,440.00	1,440.00	0.00	0.00	0.00	100.00
267	TINTES, PINTURAS Y COLORANTES	0.00	2,292.00	2,292.00	0.00	2,227.00	2,227.00	2,227.00	65.00	65.00	0.00	97.16
268	PRODUCTOS PLÁSTICOS, NYLON, VINIL Y P.V.C.	0.00	13,209.00	13,209.00	0.00	13,172.00	13,172.00	13,172.00	37.00	37.00	0.00	99.72
269	OTROS PRODUCTOS QUÍMICOS Y CONEXOS	0.00	120.00	120.00	0.00	120.00	120.00	120.00	0.00	0.00	0.00	100.00
272	PRODUCTOS DE VIDRIO	0.00	275.00	275.00	0.00	275.00	275.00	275.00	0.00	0.00	0.00	100.00
275	PRODUCTOS DE CEMENTO, PÓMEZ, ASBESTO Y YESO	0.00	906.00	906.00	0.00	906.00	906.00	906.00	0.00	0.00	0.00	100.00
283	PRODUCTOS DE METAL Y SUS ALEACIONES	0.00	1,176.00	1,176.00	0.00	1,175.90	1,175.90	1,175.90	0.10	0.10	0.00	99.99
284	ESTRUCTURAS METÁLICAS ACABADAS	0.00	1,026.00	1,026.00	0.00	1,026.00	1,026.00	1,026.00	0.00	0.00	0.00	100.00
289	OTROS PRODUCTOS METÁLICOS	0.00	1,296.00	1,296.00	0.00	1,265.25	1,265.25	1,265.25	30.75	30.75	0.00	97.63
291	ÚTILES DE OFICINA	80,000.00	4,849.00	84,849.00	0.00	4,833.20	4,833.20	4,833.20	80,015.80	80,015.80	0.00	5.70
292	PRODUCTOS SANITARIOS, DE LIMPIEZA Y DE USO PERSONAL	80,000.00	-34,095.00	45,905.00	0.00	730.35	730.35	730.35	45,174.65	45,174.65	0.00	1.59

Sistema de Contabilidad Integrada Gubernamental
Ejecución de Gastos - Reportes - Información Consolidada
Ejecución del Presupuesto (Grupos Dinámicos)
 Expresado en Quetzales

PAGINA : 5 DE 12

FECHA : 5/04/2021

HORA : 10:54.31

REPORTE4 : R00804768.rpt

ENTIDAD = 11130016, UNIDAD_EJECUTORA = 217

- ENTIDAD / UNIDAD EJECUTORA - FUENTE DE FINANCIAMIENTO - PROGRAMA - RENGLON -
 DEL MES DE ENERO AL MES DE DICIEMBRE

EJERCICIO: 2,020

	DESCRIPCION	ASIGNADO	MODIFICADO	VIGENTE	PRE COMPROMISO	COMPROMETIDO	DEVENGADO	PAGADO	SALDO POR COMPROMETER	SALDO POR DEVENGAR	SALDO POR PAGAR	% EJEC
295	ÚTILES MENORES, SUMINISTROS E INSTRUMENTAL MÉDICO-QUIRÚRGICOS, DE LABORATORIO Y CUIDADO DE LA SALUD	0.00	20,186.00	20,186.00	0.00	19,635.99	19,635.99	19,635.99	550.01	550.01	0.00	97.28
296	ÚTILES DE COCINA Y COMEDOR	0.00	444.00	444.00	0.00	444.00	444.00	444.00	0.00	0.00	0.00	100.00
297	MATERIALES, PRODUCTOS Y ACCS. ELÉCTRICOS, CABLEADO ESTRUCTURADO DE REDES INFORMÁTICAS Y TELEFÓNICAS	0.00	1,388.00	1,388.00	0.00	1,385.40	1,385.40	1,385.40	2.60	2.60	0.00	99.81
298	ACCESORIOS Y REPUESTOS EN GENERAL	100,000.00	60,987.00	160,987.00	0.00	156,773.40	156,773.40	156,773.40	4,213.60	4,213.60	0.00	97.38
299	OTROS MATERIALES Y SUMINISTROS	3,250.00	0.00	3,250.00	0.00	0.00	0.00	0.00	3,250.00	3,250.00	0.00	0.00
322	MOBILIARIO Y EQUIPO DE OFICINA	0.00	1,095.00	1,095.00	0.00	1,095.00	1,095.00	1,095.00	0.00	0.00	0.00	100.00
329	OTRAS MAQUINARIAS Y EQUIPOS	0.00	2,400.00	2,400.00	0.00	2,400.00	2,400.00	2,400.00	0.00	0.00	0.00	100.00
411	AYUDA PARA FUNERALES	25,000.00	0.00	25,000.00	0.00	1,600.00	1,600.00	1,600.00	23,400.00	23,400.00	0.00	6.40
412	PRESTACIONES PÓSTUMAS	25,000.00	0.00	25,000.00	0.00	0.00	0.00	0.00	25,000.00	25,000.00	0.00	0.00
413	INDEMNIZACIONES AL PERSONAL	500,000.00	480,000.00	980,000.00	0.00	541,617.59	541,617.59	541,617.59	438,382.41	438,382.41	0.00	55.27
415	VACACIONES PAGADAS POR RETIRO	506,187.00	-180,000.00	326,187.00	0.00	170,335.92	170,335.92	170,335.92	155,851.08	155,851.08	0.00	52.22
472	TRANSFERENCIAS A ORGANISMOS E INSTITUCIONES INTERNACIONALES	50,000.00	0.00	50,000.00	0.00	13,104.16	0.00	0.00	36,895.84	50,000.00	0.00	0.00
913	SENTENCIAS JUDICIALES	666,278.00	0.00	666,278.00	0.00	312,785.27	312,785.27	312,785.27	353,492.73	353,492.73	0.00	46.95
TOTAL	31 RESTAURACIÓN, PROTECCIÓN, CONSERVACIÓN DE ÁREAS PROTEGIDAS Y DIVERSIDAD BIOLÓGICA	19,096,000.00	0.00	19,096,000.00	263,325.60	10,906,884.85	10,893,780.69	10,893,780.69	8,189,115.15	8,202,219.31	0.00	57.05
TOTAL	29 OTROS RECURSOS DEL TESORO CON AFECTACIÓN ESPECÍFICA	19,096,000.00	0.00	19,096,000.00	263,325.60	10,906,884.85	10,893,780.69	10,893,780.69	8,189,115.15	8,202,219.31	0.00	57.05
31	INGRESOS PROPIOS											
31	RESTAURACIÓN, PROTECCIÓN, CONSERVACIÓN DE ÁREAS PROTEGIDAS Y DIVERSIDAD BIOLÓGICA											
029	OTRAS REMUNERACIONES DE PERSONAL TEMPORAL	156,000.00	-10,000.00	146,000.00	0.00	38,370.97	38,370.97	38,370.97	107,629.03	107,629.03	0.00	26.28
031	JORNALES	537,207.00	365,301.00	902,508.00	0.00	902,434.17	902,434.17	902,434.17	73.83	73.83	0.00	99.99
033	COMPLEMENTOS ESPECÍFICOS AL PERSONAL POR JORNAL	261,600.00	186,422.00	448,022.00	0.00	383,213.14	383,213.14	383,213.14	64,808.86	64,808.86	0.00	85.53
071	AGUINALDO	44,154.00	52,771.00	96,925.00	0.00	91,528.42	91,528.42	91,528.42	5,396.58	5,396.58	0.00	94.43
072	BONIFICACIÓN ANUAL (BONO 14)	44,768.00	53,396.00	98,164.00	0.00	92,758.15	92,758.15	92,758.15	5,405.85	5,405.85	0.00	94.49
073	BONO VACACIONAL	4,000.00	2,819.00	6,819.00	0.00	6,700.58	6,700.58	6,700.58	118.42	118.42	0.00	98.26
111	ENERGÍA ELÉCTRICA	0.00	100,000.00	100,000.00	0.00	76,485.41	76,485.41	76,485.41	23,514.59	23,514.59	0.00	76.49
113	TELEFONÍA	1,030,000.00	-492,046.00	537,954.00	1,000.00	321,835.72	321,835.72	321,835.72	216,118.28	216,118.28	0.00	59.83
115	EXTRACCIÓN DE BASURA Y DESTRUCCIÓN DE DESECHOS SÓLIDOS	0.00	2,000.00	2,000.00	0.00	0.00	0.00	0.00	2,000.00	2,000.00	0.00	0.00
122	IMPRESIÓN, ENCUADERNACIÓN Y REPRODUCCIÓN	151,865.00	68,900.00	220,765.00	0.00	60,587.28	60,587.28	60,587.28	160,177.72	160,177.72	0.00	27.44
133	VIÁTICOS EN EL INTERIOR	31,000.00	0.00	31,000.00	0.00	0.00	0.00	0.00	31,000.00	31,000.00	0.00	0.00
142	FLETES	110,000.00	0.00	110,000.00	0.00	36,219.00	36,219.00	36,219.00	73,781.00	73,781.00	0.00	32.93
153	ARRENDAMIENTO DE MÁQUINAS Y EQUIPOS DE OFICINA	0.00	81,170.00	81,170.00	0.00	74,200.00	74,200.00	74,200.00	6,970.00	6,970.00	0.00	91.41

Sistema de Contabilidad Integrada Gubernamental
Ejecución de Gastos - Reportes - Información Consolidada
Ejecución del Presupuesto (Grupos Dinámicos)
 Expresado en Quetzales

PAGINA : 6 DE 12

FECHA : 5/04/2021

HORA : 10:54.31

REPORTE4 : R00804768.rpt

ENTIDAD = 11130016, UNIDAD_EJECUTORA = 217

- ENTIDAD / UNIDAD EJECUTORA - FUENTE DE FINANCIAMIENTO - PROGRAMA - RENGLON -
 DEL MES DE ENERO AL MES DE DICIEMBRE

EJERCICIO: 2,020

	DESCRIPCION	ASIGNADO	MODIFICADO	VIGENTE	PRE COMPROMISO	COMPROMETIDO	DEVENGADO	PAGADO	SALDO POR COMPROMETER	SALDO POR DEVENGAR	SALDO POR PAGAR	% EJEC
158	DERECHOS DE BIENES INTANGIBLES	0.00	157,579.00	157,579.00	0.00	137,168.50	137,168.50	137,168.50	20,410.50	20,410.50	0.00	87.05
165	MANTENIMIENTO Y REPARACIÓN DE MEDIOS DE TRANSPORTE	695,000.00	-448,340.00	246,660.00	0.00	130,420.00	128,920.00	128,920.00	116,240.00	117,740.00	0.00	52.27
166	MANTENIMIENTO Y REPARACIÓN DE EQUIPO PARA COMUNICACIONES	0.00	172,840.00	172,840.00	0.00	98,340.00	98,340.00	98,340.00	74,500.00	74,500.00	0.00	56.90
174	MANTENIMIENTO Y REPARACIÓN DE INSTALACIONES	705,135.00	-700,000.00	5,135.00	0.00	0.00	0.00	0.00	5,135.00	5,135.00	0.00	0.00
182	SERVICIOS MÉDICO-SANITARIOS	0.00	85,000.00	85,000.00	0.00	53,500.00	53,500.00	53,500.00	31,500.00	31,500.00	0.00	62.94
189	OTROS ESTUDIOS Y/O SERVICIOS	0.00	0.00	0.00	0.00	0.00	0.00	0.00	0.00	0.00	0.00	0.00
191	PRIMAS Y GASTOS DE SEGUROS Y FIANZAS	1,104,031.00	-279,443.00	824,588.00	0.00	636,945.85	636,945.85	636,945.85	187,642.15	187,642.15	0.00	77.24
195	IMPUESTOS, DERECHOS Y TASAS	0.00	3,000.00	3,000.00	0.00	0.00	0.00	0.00	3,000.00	3,000.00	0.00	0.00
196	SERVICIOS DE ATENCIÓN Y PROTOCOLO	30,000.00	0.00	30,000.00	0.00	0.00	0.00	0.00	30,000.00	30,000.00	0.00	0.00
199	OTROS SERVICIOS	0.00	122,032.00	122,032.00	0.00	71,700.00	71,700.00	71,700.00	50,332.00	50,332.00	0.00	58.76
211	ALIMENTOS PARA PERSONAS	1,201,820.00	-926,666.00	275,154.00	0.00	79,927.75	79,927.75	79,927.75	195,226.25	195,226.25	0.00	29.05
212	GRANOS, FORRAJES, CONCENTRADOS Y ALIMENTOS DESTINADOS A CONSUMO PARA ANIMALES	240,000.00	-72,000.00	168,000.00	0.00	163,749.60	163,749.60	163,749.60	4,250.40	4,250.40	0.00	97.47
219	OTROS ALIMENTOS, PRODUCTOS AGROFORESTALES Y AGROPECUARIOS	400,000.00	-300,000.00	100,000.00	0.00	0.00	0.00	0.00	100,000.00	100,000.00	0.00	0.00
224	PÓMEZ, CAL Y YESO	55,000.00	0.00	55,000.00	0.00	8,750.00	8,750.00	8,750.00	46,250.00	46,250.00	0.00	15.91
232	ACABADOS TEXTILES	0.00	3,135.00	3,135.00	0.00	0.00	0.00	0.00	3,135.00	3,135.00	0.00	0.00
233	PRENDAS DE VESTIR	0.00	0.00	0.00	0.00	0.00	0.00	0.00	0.00	0.00	0.00	0.00
239	OTROS TEXTILES Y VESTUARIO	0.00	0.00	0.00	0.00	0.00	0.00	0.00	0.00	0.00	0.00	0.00
241	PAPEL DE ESCRITORIO	20,000.00	34,750.00	54,750.00	0.00	27,095.50	27,095.50	27,095.50	27,654.50	27,654.50	0.00	49.49
242	PAPELES COMERCIALES, CARTULINAS, CARTONES Y OTROS PRODUCTOS DE PAPEL O CARTÓN	0.00	830.00	830.00	0.00	830.00	830.00	830.00	0.00	0.00	0.00	100.00
243	PRODUCTOS DE PAPEL O CARTÓN	80,000.00	66,500.00	146,500.00	0.00	120,616.75	120,616.75	120,616.75	25,883.25	25,883.25	0.00	82.33
244	PRODUCTOS DE ARTES GRÁFICAS	0.00	67,000.00	67,000.00	0.00	16,243.47	16,243.47	16,243.47	50,756.53	50,756.53	0.00	24.24
252	ARTÍCULOS DE CUERO	0.00	0.00	0.00	0.00	0.00	0.00	0.00	0.00	0.00	0.00	0.00
253	LLANTAS Y NEUMÁTICOS	670,000.00	257,617.00	927,617.00	0.00	85,020.00	85,020.00	85,020.00	842,597.00	842,597.00	0.00	9.17
254	ARTÍCULOS DE CAUCHO	25,000.00	0.00	25,000.00	0.00	0.00	0.00	0.00	25,000.00	25,000.00	0.00	0.00
261	ELEMENTOS Y COMPUESTOS QUÍMICOS	30,000.00	35,000.00	65,000.00	0.00	53,704.00	53,606.00	53,606.00	11,296.00	11,394.00	0.00	82.47
262	COMBUSTIBLES Y LUBRICANTES	1,104,680.00	-103,900.00	1,000,780.00	0.00	313,888.78	312,558.78	312,558.78	686,891.22	688,221.22	0.00	31.23
263	ABONOS Y FERTILIZANTES	0.00	0.00	0.00	0.00	0.00	0.00	0.00	0.00	0.00	0.00	0.00
264	INSECTICIDAS, FUMIGANTES Y SIMILARES	0.00	1,440.00	1,440.00	0.00	0.00	0.00	0.00	1,440.00	1,440.00	0.00	0.00
266	PRODUCTOS MEDICINALES Y FARMACÉUTICOS	80,000.00	-50,000.00	30,000.00	0.00	0.00	0.00	0.00	30,000.00	30,000.00	0.00	0.00
267	TINTES, PINTURAS Y COLORANTES	475,000.00	-281,170.00	193,830.00	0.00	90,934.30	90,934.30	90,934.30	102,895.70	102,895.70	0.00	46.91
268	PRODUCTOS PLÁSTICOS, NYLON, VINIL Y P.V.C.	90,000.00	87,213.00	177,213.00	0.00	153,535.00	153,535.00	153,535.00	23,678.00	23,678.00	0.00	86.64
272	PRODUCTOS DE VIDRIO	0.00	3,900.00	3,900.00	0.00	3,900.00	3,900.00	3,900.00	0.00	0.00	0.00	100.00
273	PRODUCTOS DE LOZA Y PORCELANA	300,000.00	-154,800.00	145,200.00	0.00	0.00	0.00	0.00	145,200.00	145,200.00	0.00	0.00

Sistema de Contabilidad Integrada Gubernamental
Ejecución de Gastos - Reportes - Información Consolidada
Ejecución del Presupuesto (Grupos Dinámicos)
 Expresado en Quetzales

PAGINA : 7 DE 12

FECHA : 5/04/2021

HORA : 10:54.31

REPORTE4 : R00804768.rpt

ENTIDAD = 11130016, UNIDAD_EJECUTORA = 217

- ENTIDAD / UNIDAD EJECUTORA - FUENTE DE FINANCIAMIENTO - PROGRAMA - RENGLON -
 DEL MES DE ENERO AL MES DE DICIEMBRE

EJERCICIO: 2,020

	DESCRIPCION	ASIGNADO	MODIFICADO	VIGENTE	PRE COMPROMISO	COMPROMETIDO	DEVENGADO	PAGADO	SALDO POR COMPROMETER	SALDO POR DEVENGAR	SALDO POR PAGAR	% EJEC
274	CEMENTO	200,000.00	-150,000.00	50,000.00	0.00	0.00	0.00	0.00	50,000.00	50,000.00	0.00	0.00
282	PRODUCTOS METALÚRGICOS NO FÉRRICOS	0.00	0.00	0.00	0.00	0.00	0.00	0.00	0.00	0.00	0.00	0.00
283	PRODUCTOS DE METAL Y SUS ALEACIONES	150,000.00	280.00	150,280.00	0.00	0.00	0.00	0.00	150,280.00	150,280.00	0.00	0.00
286	HERRAMIENTAS MENORES	100,000.00	325.00	100,325.00	0.00	0.00	0.00	0.00	100,325.00	100,325.00	0.00	0.00
291	ÚTILES DE OFICINA	80,000.00	0.00	80,000.00	0.00	0.00	0.00	0.00	80,000.00	80,000.00	0.00	0.00
292	PRODUCTOS SANITARIOS, DE LIMPIEZA Y DE USO PERSONAL	50,000.00	77,000.00	127,000.00	0.00	25,888.15	25,888.15	25,888.15	101,111.85	101,111.85	0.00	20.38
293	ÚTILES EDUCACIONALES Y CULTURALES	50,000.00	0.00	50,000.00	0.00	0.00	0.00	0.00	50,000.00	50,000.00	0.00	0.00
294	ÚTILES DEPORTIVOS Y RECREATIVOS	0.00	23,190.00	23,190.00	0.00	23,190.00	23,190.00	23,190.00	0.00	0.00	0.00	100.00
295	ÚTILES MENORES, SUMINISTROS E INSTRUMENTAL MÉDICO-QUIRÚRGICOS, DE LABORATORIO Y CUIDADO DE LA SALUD	0.00	50,000.00	50,000.00	0.00	36,827.00	33,327.00	33,327.00	13,173.00	16,673.00	0.00	66.65
296	ÚTILES DE COCINA Y COMEDOR	75,000.00	0.00	75,000.00	0.00	0.00	0.00	0.00	75,000.00	75,000.00	0.00	0.00
297	MATERIALES, PRODUCTOS Y ACCS. ELÉCTRICOS, CABLEADO ESTRUCTURADO DE REDES INFORMÁTICAS Y TELEFÓNICAS	20,000.00	0.00	20,000.00	0.00	12,000.00	12,000.00	12,000.00	8,000.00	8,000.00	0.00	60.00
298	ACCESORIOS Y REPUESTOS EN GENERAL	308,740.00	-18,240.00	290,500.00	0.00	199,175.00	198,796.00	198,796.00	91,325.00	91,704.00	0.00	68.43
299	OTROS MATERIALES Y SUMINISTROS	0.00	100.00	100.00	0.00	0.00	0.00	0.00	100.00	100.00	0.00	0.00
322	MOBILIARIO Y EQUIPO DE OFICINA	0.00	1,095.00	1,095.00	0.00	0.00	0.00	0.00	1,095.00	1,095.00	0.00	0.00
324	EQUIPO EDUCACIONAL, CULTURAL Y RECREATIVO	0.00	60,000.00	60,000.00	0.00	0.00	0.00	0.00	60,000.00	60,000.00	0.00	0.00
326	EQUIPO PARA COMUNICACIONES	0.00	4,000.00	4,000.00	0.00	0.00	0.00	0.00	4,000.00	4,000.00	0.00	0.00
328	EQUIPO DE CÓMPUTO	0.00	0.00	0.00	0.00	0.00	0.00	0.00	0.00	0.00	0.00	0.00
329	OTRAS MAQUINARIAS Y EQUIPOS	0.00	0.00	0.00	0.00	0.00	0.00	0.00	0.00	0.00	0.00	0.00
413	INDEMNIZACIONES AL PERSONAL	0.00	200,000.00	200,000.00	0.00	143,461.86	143,461.86	143,461.86	56,538.14	56,538.14	0.00	71.73
415	VACACIONES PAGADAS POR RETIRO	0.00	0.00	0.00	0.00	0.00	0.00	0.00	0.00	0.00	0.00	0.00
472	TRANSFERENCIAS A ORGANISMOS E INSTITUCIONES INTERNACIONALES	0.00	60,000.00	60,000.00	0.00	0.00	0.00	0.00	60,000.00	60,000.00	0.00	0.00
913	SENTENCIAS JUDICIALES	140,000.00	0.00	140,000.00	0.00	34,705.11	34,705.11	34,705.11	105,294.89	105,294.89	0.00	24.79
TOTAL	31 RESTAURACIÓN, PROTECCIÓN, CONSERVACIÓN DE ÁREAS PROTEGIDAS Y DIVERSIDAD BIOLÓGICA	10,850,000.00	-1,500,000.00	9,350,000.00	1,000.00	4,805,849.46	4,799,042.46	4,799,042.46	4,544,150.54	4,550,957.54	0.00	51.33
TOTAL	31 INGRESOS PROPIOS	10,850,000.00	-1,500,000.00	9,350,000.00	1,000.00	4,805,849.46	4,799,042.46	4,799,042.46	4,544,150.54	4,550,957.54	0.00	51.33
32	DISMINUCIÓN DE CAJA Y BANCOS DE INGRESOS PROPIOS											
31	RESTAURACIÓN, PROTECCIÓN, CONSERVACIÓN DE ÁREAS PROTEGIDAS Y DIVERSIDAD BIOLÓGICA											
111	ENERGÍA ELÉCTRICA	0.00	32,000.00	32,000.00	0.00	17,064.73	17,064.73	17,064.73	14,935.27	14,935.27	0.00	53.33
112	AGUA	0.00	10,115.00	10,115.00	0.00	10,092.37	10,092.37	10,092.37	22.63	22.63	0.00	99.78
113	TELEFONÍA	0.00	52,300.00	52,300.00	0.00	41,900.00	41,900.00	41,900.00	10,400.00	10,400.00	0.00	80.11
115	EXTRACCIÓN DE BASURA Y DESTRUCCIÓN DE DESECHOS SÓLIDOS	0.00	860.00	860.00	0.00	770.00	770.00	770.00	90.00	90.00	0.00	89.53

Sistema de Contabilidad Integrada Gubernamental
Ejecución de Gastos - Reportes - Información Consolidada
Ejecución del Presupuesto (Grupos Dinámicos)
 Expresado en Quetzales

PAGINA : 8 DE 12

FECHA : 5/04/2021

HORA : 10:54.31

REPORTE4 : R00804768.rpt

ENTIDAD = 11130016, UNIDAD_EJECUTORA = 217

- ENTIDAD / UNIDAD EJECUTORA - FUENTE DE FINANCIAMIENTO - PROGRAMA - RENGLON -
 DEL MES DE ENERO AL MES DE DICIEMBRE

EJERCICIO: 2,020

DESCRIPCION	ASIGNADO	MODIFICADO	VIGENTE	PRE COMPROMISO	COMPROMETIDO	DEVENGADO	PAGADO	SALDO POR COMPROMETER	SALDO POR DEVENGAR	SALDO POR PAGAR	% EJEC	
121	DIVULGACIÓN E INFORMACIÓN	0.00	4,200.00	4,200.00	0.00	4,146.00	4,146.00	4,146.00	54.00	54.00	0.00	98.71
122	IMPRESIÓN, ENCUADERNACIÓN Y REPRODUCCIÓN	33,135.00	1,600.00	34,735.00	0.00	19,530.00	19,530.00	19,530.00	15,205.00	15,205.00	0.00	56.23
133	VIÁTICOS EN EL INTERIOR	35,000.00	-17,500.00	17,500.00	0.00	6,221.00	6,221.00	6,221.00	11,279.00	11,279.00	0.00	35.55
136	RECONOCIMIENTO DE GASTOS	0.00	1,105.00	1,105.00	0.00	1,105.00	1,105.00	1,105.00	0.00	0.00	0.00	100.00
141	TRANSPORTE DE PERSONAS	22,000.00	-10,000.00	12,000.00	0.00	615.00	615.00	615.00	11,385.00	11,385.00	0.00	5.13
142	FLETES	50,000.00	-25,000.00	25,000.00	0.00	4,240.00	4,240.00	4,240.00	20,760.00	20,760.00	0.00	16.96
151	ARRENDAMIENTO DE EDIFICIOS Y LOCALES	0.00	1,491,004.00	1,491,004.00	26,450.00	1,456,313.55	1,456,313.55	1,456,313.55	34,690.45	34,690.45	0.00	97.67
158	DERECHOS DE BIENES INTANGIBLES	15,000.00	-4,850.00	10,150.00	0.00	2,150.00	2,150.00	2,150.00	8,000.00	8,000.00	0.00	21.18
162	MANTENIMIENTO Y REPARACIÓN DE EQUIPO DE OFICINA	0.00	300.00	300.00	0.00	300.00	300.00	300.00	0.00	0.00	0.00	100.00
165	MANTENIMIENTO Y REPARACIÓN DE MEDIOS DE TRANSPORTE	0.00	3,000.00	3,000.00	0.00	400.00	400.00	400.00	2,600.00	2,600.00	0.00	13.33
168	MANTENIMIENTO Y REPARACIÓN DE EQUIPO DE CÓMPUTO	0.00	7,350.00	7,350.00	0.00	2,025.00	2,025.00	2,025.00	5,325.00	5,325.00	0.00	27.55
169	MANTENIMIENTO Y REPARACIÓN DE OTRAS MAQUINARIAS Y EQUIPOS	80,000.00	-42,000.00	38,000.00	0.00	7,255.00	7,255.00	7,255.00	30,745.00	30,745.00	0.00	19.09
171	MANTENIMIENTO Y REPARACIÓN DE EDIFICIOS	0.00	7,825.00	7,825.00	0.00	7,814.50	7,814.50	7,814.50	10.50	10.50	0.00	99.87
181	ESTUDIOS, INVESTIGACIONES Y PROYECTOS DE PRE-FACTIBILIDAD Y FACTIBILIDAD	785,000.00	-700,730.00	84,270.00	0.00	0.00	0.00	0.00	84,270.00	84,270.00	0.00	0.00
182	SERVICIOS MÉDICO-SANITARIOS	0.00	15,000.00	15,000.00	0.00	11,947.50	11,947.50	11,947.50	3,052.50	3,052.50	0.00	79.65
183	SERVICIOS JURÍDICOS	25,000.00	-500.00	24,500.00	0.00	7,500.00	7,500.00	7,500.00	17,000.00	17,000.00	0.00	30.61
191	PRIMAS Y GASTOS DE SEGUROS Y FIANZAS	534,865.00	-400,180.00	134,685.00	0.00	101,366.89	101,366.89	101,366.89	33,318.11	33,318.11	0.00	75.26
195	IMPUESTOS, DERECHOS Y TASAS	30,000.00	75,000.00	105,000.00	0.00	25,794.87	25,794.87	25,794.87	79,205.13	79,205.13	0.00	24.57
199	OTROS SERVICIOS	0.00	141,100.00	141,100.00	0.00	45,517.08	45,517.08	45,517.08	95,582.92	95,582.92	0.00	32.26
211	ALIMENTOS PARA PERSONAS	643,000.00	-517,613.00	125,387.00	0.00	45,806.14	45,806.14	45,806.14	79,580.86	79,580.86	0.00	36.53
214	PRODUCTOS AGROFORESTALES, MADERA, CORCHO Y SUS MANUFACTURAS	0.00	30,800.00	30,800.00	0.00	900.00	900.00	900.00	29,900.00	29,900.00	0.00	2.92
223	PIEDRA, ARCILLA Y ARENA	90,000.00	-67,000.00	23,000.00	0.00	0.00	0.00	0.00	23,000.00	23,000.00	0.00	0.00
224	PÓMEZ, CAL Y YESO	85,000.00	-67,000.00	18,000.00	0.00	0.00	0.00	0.00	18,000.00	18,000.00	0.00	0.00
231	HILADOS Y TELAS	0.00	70.00	70.00	0.00	70.00	70.00	70.00	0.00	0.00	0.00	100.00
232	ACABADOS TEXTILES	0.00	5,360.00	5,360.00	0.00	5,359.66	5,359.66	5,359.66	0.34	0.34	0.00	99.99
233	PRENDAS DE VESTIR	0.00	60,000.00	60,000.00	0.00	28,872.50	28,872.50	28,872.50	31,127.50	31,127.50	0.00	48.12
239	OTROS TEXTILES Y VESTUARIO	0.00	32,000.00	32,000.00	0.00	31,400.00	31,400.00	31,400.00	600.00	600.00	0.00	98.13
241	PAPEL DE ESCRITORIO	25,000.00	-5,000.00	20,000.00	0.00	0.00	0.00	0.00	20,000.00	20,000.00	0.00	0.00
243	PRODUCTOS DE PAPEL O CARTÓN	50,000.00	-1,665.00	48,335.00	0.00	18,306.72	16,926.72	16,926.72	30,028.28	31,408.28	0.00	35.02
244	PRODUCTOS DE ARTES GRÁFICAS	0.00	3,525.00	3,525.00	0.00	2,863.28	2,863.28	2,863.28	661.72	661.72	0.00	81.23
245	LIBROS, REVISTAS Y PERIÓDICOS	0.00	5,885.00	5,885.00	0.00	5,175.00	5,175.00	5,175.00	710.00	710.00	0.00	87.94
247	ESPECIES TIMBRADAS Y VALORES	0.00	5,200.00	5,200.00	0.00	5,051.00	5,051.00	5,051.00	149.00	149.00	0.00	97.13
254	ARTÍCULOS DE CAUCHO	70,000.00	-29,900.00	40,100.00	0.00	42.50	42.50	42.50	40,057.50	40,057.50	0.00	0.11
261	ELEMENTOS Y COMPUESTOS QUÍMICOS	30,000.00	11,500.00	41,500.00	0.00	36,535.00	36,535.00	36,535.00	4,965.00	4,965.00	0.00	88.04

Sistema de Contabilidad Integrada Gubernamental
Ejecución de Gastos - Reportes - Información Consolidada
Ejecución del Presupuesto (Grupos Dinámicos)
 Expresado en Quetzales

PAGINA : 9 DE 12

FECHA : 5/04/2021

HORA : 10:54.31

REPORTE4 : R00804768.rpt

ENTIDAD = 11130016, UNIDAD_EJECUTORA = 217

- ENTIDAD / UNIDAD EJECUTORA - FUENTE DE FINANCIAMIENTO - PROGRAMA - RENGLON -
 DEL MES DE ENERO AL MES DE DICIEMBRE

EJERCICIO: 2,020

	DESCRIPCION	ASIGNADO	MODIFICADO	VIGENTE	PRE COMPROMISO	COMPROMETIDO	DEVENGADO	PAGADO	SALDO POR COMPROMETER	SALDO POR DEVENGAR	SALDO POR PAGAR	% EJEC
262	COMBUSTIBLES Y LUBRICANTES	0.00	3,600.00	3,600.00	0.00	540.00	540.00	540.00	3,060.00	3,060.00	0.00	15.00
263	ABONOS Y FERTILIZANTES	0.00	37,026.00	37,026.00	0.00	37,026.00	37,026.00	37,026.00	0.00	0.00	0.00	100.00
264	INSECTICIDAS, FUMIGANTES Y SIMILARES	0.00	1,070.00	1,070.00	0.00	933.90	933.90	933.90	136.10	136.10	0.00	87.28
266	PRODUCTOS MEDICINALES Y FARMACÉUTICOS	60,000.00	-60,000.00	0.00	0.00	0.00	0.00	0.00	0.00	0.00	0.00	0.00
267	TINTES, PINTURAS Y COLORANTES	90,000.00	-20,900.00	69,100.00	0.00	15,999.75	15,999.75	15,999.75	53,100.25	53,100.25	0.00	23.15
268	PRODUCTOS PLÁSTICOS, NYLON, VINIL Y P.V.C.	85,000.00	81,818.00	166,818.00	0.00	146,572.59	146,572.59	146,572.59	20,245.41	20,245.41	0.00	87.86
269	OTROS PRODUCTOS QUÍMICOS Y CONEXOS	50,000.00	-19,900.00	30,100.00	0.00	5,269.40	5,269.40	5,269.40	24,830.60	24,830.60	0.00	17.51
272	PRODUCTOS DE VIDRIO	0.00	15,000.00	15,000.00	0.00	0.00	0.00	0.00	15,000.00	15,000.00	0.00	0.00
273	PRODUCTOS DE LOZA Y PORCELANA	85,000.00	-60,000.00	25,000.00	0.00	7,290.00	7,290.00	7,290.00	17,710.00	17,710.00	0.00	29.16
274	CEMENTO	80,000.00	-59,028.00	20,972.00	0.00	7,955.00	7,955.00	7,955.00	13,017.00	13,017.00	0.00	37.93
275	PRODUCTOS DE CEMENTO, PÓMEZ, ASBESTO Y YESO	0.00	1,305.00	1,305.00	0.00	1,305.00	1,305.00	1,305.00	0.00	0.00	0.00	100.00
281	PRODUCTOS SIDERÚRGICOS	70,000.00	804,277.00	874,277.00	0.00	826,776.67	826,776.67	826,776.67	47,500.33	47,500.33	0.00	94.57
282	PRODUCTOS METALÚRGICOS NO FÉRRICOS	0.00	9,750.00	9,750.00	0.00	9,750.00	9,750.00	9,750.00	0.00	0.00	0.00	100.00
283	PRODUCTOS DE METAL Y SUS ALEACIONES	70,000.00	-13,818.00	56,182.00	0.00	41,323.00	41,323.00	41,323.00	14,859.00	14,859.00	0.00	73.55
284	ESTRUCTURAS METÁLICAS ACABADAS	1,485,000.00	-1,342,656.00	142,344.00	0.00	68,701.60	68,701.60	68,701.60	73,642.40	73,642.40	0.00	48.26
286	HERRAMIENTAS MENORES	150,000.00	6,516.00	156,516.00	0.00	107,206.35	107,206.35	107,206.35	49,309.65	49,309.65	0.00	68.50
289	OTROS PRODUCTOS METÁLICOS	0.00	5,975.00	5,975.00	0.00	5,818.15	5,818.15	5,818.15	156.85	156.85	0.00	97.37
291	ÚTILES DE OFICINA	150,000.00	-101,089.00	48,911.00	0.00	48,480.29	48,480.29	48,480.29	430.71	430.71	0.00	99.12
292	PRODUCTOS SANITARIOS, DE LIMPIEZA Y DE USO PERSONAL	180,000.00	12,752.00	192,752.00	0.00	81,470.70	81,470.70	81,470.70	111,281.30	111,281.30	0.00	42.27
293	ÚTILES EDUCACIONALES Y CULTURALES	25,000.00	-12,000.00	13,000.00	0.00	0.00	0.00	0.00	13,000.00	13,000.00	0.00	0.00
294	ÚTILES DEPORTIVOS Y RECREATIVOS	0.00	600.00	600.00	0.00	520.00	520.00	520.00	80.00	80.00	0.00	86.67
295	ÚTILES MENORES, SUMINISTROS E INSTRUMENTAL	0.00	59,356.00	59,356.00	0.00	55,633.00	55,633.00	55,633.00	3,723.00	3,723.00	0.00	93.73
	MÉDICO-QUIRÚRGICOS, DE LABORATORIO Y CUIDADO DE LA SALUD											
296	ÚTILES DE COCINA Y COMEDOR	180,000.00	-60,000.00	120,000.00	0.00	7,614.98	7,614.98	7,614.98	112,385.02	112,385.02	0.00	6.35
297	MATERIALES, PRODUCTOS Y ACCS. ELÉCTRICOS, CABLEADO ESTRUCTURADO DE REDES INFORMÁTICAS Y TELEFÓNICAS	220,000.00	-176,271.00	43,729.00	0.00	28,051.58	28,051.58	28,051.58	15,677.42	15,677.42	0.00	64.15
298	ACCESORIOS Y REPUESTOS EN GENERAL	470,000.00	-265,981.00	204,019.00	0.00	135,908.00	135,908.00	135,908.00	68,111.00	68,111.00	0.00	66.62
299	OTROS MATERIALES Y SUMINISTROS	0.00	30,100.00	30,100.00	0.00	16,846.00	16,846.00	16,846.00	13,254.00	13,254.00	0.00	55.97
322	MOBILIARIO Y EQUIPO DE OFICINA	25,000.00	31,193.00	56,193.00	0.00	27,192.06	27,192.06	27,192.06	29,000.94	29,000.94	0.00	48.39
323	MOBILIARIO Y EQUIPO MÉDICO-SANITARIO Y DE LABORATORIO	25,000.00	0.00	25,000.00	0.00	700.00	700.00	700.00	24,300.00	24,300.00	0.00	2.80
324	EQUIPO EDUCACIONAL, CULTURAL Y RECREATIVO	30,000.00	108,980.00	138,980.00	0.00	103,725.00	103,725.00	103,725.00	35,255.00	35,255.00	0.00	74.63

Sistema de Contabilidad Integrada Gubernamental
Ejecución de Gastos - Reportes - Información Consolidada
Ejecución del Presupuesto (Grupos Dinámicos)
 Expresado en Quetzales

PAGINA : 10 DE 12

FECHA : 5/04/2021

HORA : 10:54.31

REPORTE4 : R00804768.rpt

ENTIDAD = 11130016, UNIDAD_EJECUTORA = 217

- ENTIDAD / UNIDAD EJECUTORA - FUENTE DE FINANCIAMIENTO - PROGRAMA - RENGLON -
 DEL MES DE ENERO AL MES DE DICIEMBRE

EJERCICIO: 2,020

	DESCRIPCION	ASIGNADO	MODIFICADO	VIGENTE	PRE COMPROMISO	COMPROMETIDO	DEVENGADO	PAGADO	SALDO POR COMPROMETER	SALDO POR DEVENGAR	SALDO POR PAGAR	% EJEC
325	EQUIPO DE TRANSPORTE	350,000.00	114,425.00	464,425.00	0.00	221,656.00	221,656.00	221,656.00	242,769.00	242,769.00	0.00	47.73
326	EQUIPO PARA COMUNICACIONES	90,000.00	5,880.00	95,880.00	0.00	95,675.00	95,675.00	95,675.00	205.00	205.00	0.00	99.79
328	EQUIPO DE CÓMPUTO	90,000.00	73,804.00	163,804.00	0.00	91,631.00	91,631.00	91,631.00	72,173.00	72,173.00	0.00	55.94
329	OTRAS MAQUINARIAS Y EQUIPOS	90,000.00	106,300.00	196,300.00	0.00	97,722.00	97,722.00	97,722.00	98,578.00	98,578.00	0.00	49.78
448	OTRAS TRANSFERENCIAS A MUNICIPALIDADES	450,000.00	0.00	450,000.00	0.00	430,961.00	430,961.00	430,961.00	19,039.00	19,039.00	0.00	95.77
TOTAL	31 RESTAURACIÓN, PROTECCIÓN, CONSERVACIÓN DE ÁREAS PROTEGIDAS Y DIVERSIDAD BIOLÓGICA	7,203,000.00	-573,755.00	6,629,245.00	26,450.00	4,680,704.31	4,679,324.31	4,679,324.31	1,948,540.69	1,949,920.69	0.00	70.59
TOTAL	32 DISMINUCIÓN DE CAJA Y BANCOS DE INGRESOS PROPIOS	7,203,000.00	-573,755.00	6,629,245.00	26,450.00	4,680,704.31	4,679,324.31	4,679,324.31	1,948,540.69	1,949,920.69	0.00	70.59
61	DONACIONES EXTERNAS											
31	RESTAURACIÓN, PROTECCIÓN, CONSERVACIÓN DE ÁREAS PROTEGIDAS Y DIVERSIDAD BIOLÓGICA											
081	PERSONAL ADMINISTRATIVO, TÉCNICO, PROFESIONAL Y OPERATIVO	1,934,400.00	1,021,600.00	2,956,000.00	0.00	2,318,951.63	2,318,951.63	2,318,951.63	637,048.37	637,048.37	0.00	78.45
111	ENERGÍA ELÉCTRICA	0.00	8,000.00	8,000.00	0.00	0.00	0.00	0.00	8,000.00	8,000.00	0.00	0.00
113	TELEFONÍA	75,000.00	10,000.00	85,000.00	5,575.00	61,175.00	61,175.00	61,175.00	23,825.00	23,825.00	0.00	71.97
121	DIVULGACIÓN E INFORMACIÓN	150,000.00	-93,000.00	57,000.00	0.00	0.00	0.00	0.00	57,000.00	57,000.00	0.00	0.00
122	IMPRESIÓN, ENCUADERNACIÓN Y REPRODUCCIÓN	100,000.00	0.00	100,000.00	0.00	23,774.25	23,774.25	23,774.25	76,225.75	76,225.75	0.00	23.77
136	RECONOCIMIENTO DE GASTOS	100,000.00	-100,000.00	0.00	0.00	0.00	0.00	0.00	0.00	0.00	0.00	0.00
141	TRANSPORTE DE PERSONAS	5,000.00	55,000.00	60,000.00	0.00	0.00	0.00	0.00	60,000.00	60,000.00	0.00	0.00
142	FLETES	15,000.00	10,000.00	25,000.00	0.00	10,750.00	10,750.00	10,750.00	14,250.00	14,250.00	0.00	43.00
151	ARRENDAMIENTO DE EDIFICIOS Y LOCALES	18,000.00	155,200.00	173,200.00	1,100.00	145,200.00	145,200.00	145,200.00	28,000.00	28,000.00	0.00	83.83
155	ARRENDAMIENTO DE MEDIOS DE TRANSPORTE	0.00	90,000.00	90,000.00	0.00	68,000.00	68,000.00	68,000.00	22,000.00	22,000.00	0.00	75.56
158	DERECHOS DE BIENES INTANGIBLES	0.00	50,000.00	50,000.00	0.00	0.00	0.00	0.00	50,000.00	50,000.00	0.00	0.00
165	MANTENIMIENTO Y REPARACIÓN DE MEDIOS DE TRANSPORTE	60,000.00	-31,000.00	29,000.00	0.00	10,403.00	10,403.00	10,403.00	18,597.00	18,597.00	0.00	35.87
168	MANTENIMIENTO Y REPARACIÓN DE EQUIPO DE CÓMPUTO	0.00	6,000.00	6,000.00	0.00	0.00	0.00	0.00	6,000.00	6,000.00	0.00	0.00
181	ESTUDIOS, INVESTIGACIONES Y PROYECTOS DE PRE-FACTIBILIDAD Y FACTIBILIDAD	2,270,000.00	-1,810,075.00	459,925.00	0.00	0.00	0.00	0.00	459,925.00	459,925.00	0.00	0.00
183	SERVICIOS JURÍDICOS	0.00	78,500.00	78,500.00	0.00	42,000.00	42,000.00	42,000.00	36,500.00	36,500.00	0.00	53.50
184	SERVICIOS ECONÓMICOS, FINANCIEROS, CONTABLES Y DE AUDITORÍA	100,000.00	-65,000.00	35,000.00	0.00	35,000.00	35,000.00	35,000.00	0.00	0.00	0.00	100.00
185	SERVICIOS DE CAPACITACIÓN	200,000.00	-50,000.00	150,000.00	0.00	97,333.50	97,333.50	97,333.50	52,666.50	52,666.50	0.00	64.89
189	OTROS ESTUDIOS Y/O SERVICIOS	0.00	90,000.00	90,000.00	0.00	0.00	0.00	0.00	90,000.00	90,000.00	0.00	0.00
191	PRIMAS Y GASTOS DE SEGUROS Y FIANZAS	50,000.00	0.00	50,000.00	0.00	39,630.00	39,630.00	39,630.00	10,370.00	10,370.00	0.00	79.26
195	IMPUESTOS, DERECHOS Y TASAS	20,000.00	-18,000.00	2,000.00	0.00	0.00	0.00	0.00	2,000.00	2,000.00	0.00	0.00
197	SERVICIOS DE VIGILANCIA	0.00	15,000.00	15,000.00	0.00	0.00	0.00	0.00	15,000.00	15,000.00	0.00	0.00
199	OTROS SERVICIOS	15,000.00	17,000.00	32,000.00	0.00	0.00	0.00	0.00	32,000.00	32,000.00	0.00	0.00
211	ALIMENTOS PARA PERSONAS	150,000.00	-50,000.00	100,000.00	0.00	13,962.20	13,962.20	13,962.20	86,037.80	86,037.80	0.00	13.96

Sistema de Contabilidad Integrada Gubernamental
Ejecución de Gastos - Reportes - Información Consolidada
Ejecución del Presupuesto (Grupos Dinámicos)
 Expresado en Quetzales

PAGINA : 11 DE 12

FECHA : 5/04/2021

HORA : 10:54.31

REPORTE4 : R00804768.rpt

ENTIDAD = 11130016, UNIDAD_EJECUTORA = 217

- ENTIDAD / UNIDAD EJECUTORA - FUENTE DE FINANCIAMIENTO - PROGRAMA - RENGLON -
 DEL MES DE ENERO AL MES DE DICIEMBRE

EJERCICIO: 2,020

DESCRIPCION	ASIGNADO	MODIFICADO	VIGENTE	PRE COMPROMISO	COMPROMETIDO	DEVENGADO	PAGADO	SALDO POR COMPROMETER	SALDO POR DEVENGAR	SALDO POR PAGAR	% EJEC
214 PRODUCTOS AGROFORESTALES, MADERA, CORCHO Y SUS MANUFACTURAS	0.00	12,000.00	12,000.00	0.00	0.00	0.00	0.00	12,000.00	12,000.00	0.00	0.00
223 PIEDRA, ARCILLA Y ARENA	0.00	5,000.00	5,000.00	0.00	0.00	0.00	0.00	5,000.00	5,000.00	0.00	0.00
232 ACABADOS TEXTILES	0.00	15,000.00	15,000.00	0.00	0.00	0.00	0.00	15,000.00	15,000.00	0.00	0.00
233 PRENDAS DE VESTIR	125,000.00	0.00	125,000.00	0.00	78,353.00	78,353.00	78,353.00	46,647.00	46,647.00	0.00	62.68
241 PAPEL DE ESCRITORIO	25,000.00	-17,000.00	8,000.00	0.00	2,866.00	2,866.00	2,866.00	5,134.00	5,134.00	0.00	35.83
243 PRODUCTOS DE PAPEL O CARTÓN	25,000.00	-15,000.00	10,000.00	0.00	2,542.70	2,542.70	2,542.70	7,457.30	7,457.30	0.00	25.43
244 PRODUCTOS DE ARTES GRÁFICAS	25,000.00	-20,000.00	5,000.00	0.00	899.96	899.96	899.96	4,100.04	4,100.04	0.00	18.00
245 LIBROS, REVISTAS Y PERIÓDICOS	0.00	30,000.00	30,000.00	0.00	0.00	0.00	0.00	30,000.00	30,000.00	0.00	0.00
253 LLANTAS Y NEUMÁTICOS	50,000.00	-10,000.00	40,000.00	0.00	28,865.00	28,865.00	28,865.00	11,135.00	11,135.00	0.00	72.16
261 ELEMENTOS Y COMPUESTOS QUÍMICOS	0.00	29,500.00	29,500.00	0.00	21,775.00	21,500.00	21,500.00	7,725.00	8,000.00	0.00	72.88
262 COMBUSTIBLES Y LUBRICANTES	150,000.00	-13,000.00	137,000.00	0.00	39,290.00	39,290.00	39,290.00	97,710.00	97,710.00	0.00	28.68
267 TINTES, PINTURAS Y COLORANTES	50,000.00	42,500.00	92,500.00	0.00	46,816.70	43,878.35	43,878.35	45,683.30	48,621.65	0.00	47.44
268 PRODUCTOS PLÁSTICOS, NYLON, VINIL Y P.V.C.	10,000.00	19,000.00	29,000.00	0.00	6,960.00	6,960.00	6,960.00	22,040.00	22,040.00	0.00	24.00
269 OTROS PRODUCTOS QUÍMICOS Y CONEXOS	3,000.00	3,000.00	6,000.00	0.00	0.00	0.00	0.00	6,000.00	6,000.00	0.00	0.00
272 PRODUCTOS DE VIDRIO	0.00	2,000.00	2,000.00	0.00	0.00	0.00	0.00	2,000.00	2,000.00	0.00	0.00
274 CEMENTO	0.00	8,000.00	8,000.00	0.00	0.00	0.00	0.00	8,000.00	8,000.00	0.00	0.00
275 PRODUCTOS DE CEMENTO, PÓMEZ, ASBESTO Y YESO	0.00	12,000.00	12,000.00	0.00	0.00	0.00	0.00	12,000.00	12,000.00	0.00	0.00
281 PRODUCTOS SIDERÚRGICOS	0.00	1,800.00	1,800.00	0.00	0.00	0.00	0.00	1,800.00	1,800.00	0.00	0.00
282 PRODUCTOS METALÚRGICOS NO FÉRRICOS	0.00	1,500.00	1,500.00	0.00	0.00	0.00	0.00	1,500.00	1,500.00	0.00	0.00
283 PRODUCTOS DE METAL Y SUS ALEACIONES	0.00	6,700.00	6,700.00	0.00	0.00	0.00	0.00	6,700.00	6,700.00	0.00	0.00
284 ESTRUCTURAS METÁLICAS ACABADAS	0.00	11,000.00	11,000.00	0.00	3,880.00	3,880.00	3,880.00	7,120.00	7,120.00	0.00	35.27
286 HERRAMIENTAS MENORES	10,000.00	2,000.00	12,000.00	0.00	0.00	0.00	0.00	12,000.00	12,000.00	0.00	0.00
289 OTROS PRODUCTOS METÁLICOS	0.00	2,600.00	2,600.00	0.00	2,600.00	2,600.00	2,600.00	0.00	0.00	0.00	100.00
291 ÚTILES DE OFICINA	25,000.00	-2,200.00	22,800.00	0.00	13,756.66	8,174.16	8,174.16	9,043.34	14,625.84	0.00	35.85
292 PRODUCTOS SANITARIOS, DE LIMPIEZA Y DE USO PERSONAL	0.00	45,000.00	45,000.00	0.00	14,625.00	14,625.00	14,625.00	30,375.00	30,375.00	0.00	32.50
294 ÚTILES DEPORTIVOS Y RECREATIVOS	0.00	25,000.00	25,000.00	0.00	16,250.00	16,250.00	16,250.00	8,750.00	8,750.00	0.00	65.00
295 ÚTILES MENORES, SUMINISTROS E INSTRUMENTAL MÉDICO-QUIRÚRGICOS, DE LABORATORIO Y CUIDADO DE LA SALUD	0.00	60,000.00	60,000.00	0.00	13,017.50	13,017.50	13,017.50	46,982.50	46,982.50	0.00	21.70
296 ÚTILES DE COCINA Y COMEDOR	0.00	10,000.00	10,000.00	0.00	0.00	0.00	0.00	10,000.00	10,000.00	0.00	0.00
297 MATERIALES, PRODUCTOS Y ACCS. ELÉCTRICOS, CABLEADO ESTRUCTURADO DE REDES INFORMÁTICAS Y TELEFÓNICAS	10,000.00	29,000.00	39,000.00	0.00	25,675.00	25,675.00	25,675.00	13,325.00	13,325.00	0.00	65.83
298 ACCESORIOS Y REPUESTOS EN GENERAL	50,000.00	2,500.00	52,500.00	0.00	21,129.00	21,129.00	21,129.00	31,371.00	31,371.00	0.00	40.25
299 OTROS MATERIALES Y SUMINISTROS	0.00	43,000.00	43,000.00	0.00	41,255.90	36,827.95	36,827.95	1,744.10	6,172.05	0.00	85.65

Sistema de Contabilidad Integrada Gubernamental
Ejecución de Gastos - Reportes - Información Consolidada
Ejecución del Presupuesto (Grupos Dinámicos)
 Expresado en Quetzales

PAGINA : 12 DE 12

FECHA : 5/04/2021

HORA : 10:54.31

REPORTE4 : R00804768.rpt

ENTIDAD = 11130016, UNIDAD_EJECUTORA = 217

- ENTIDAD / UNIDAD EJECUTORA - FUENTE DE FINANCIAMIENTO - PROGRAMA - RENGLON -
 DEL MES DE ENERO AL MES DE DICIEMBRE

EJERCICIO: 2,020

	DESCRIPCION	ASIGNADO	MODIFICADO	VIGENTE	PRE COMPROMISO	COMPROMETIDO	DEVENGADO	PAGADO	SALDO POR COMPROMETER	SALDO POR DEVENGAR	SALDO POR PAGAR	% EJEC
322	MOBILIARIO Y EQUIPO DE OFICINA	100,000.00	-86,180.00	13,820.00	0.00	13,820.00	13,820.00	13,820.00	0.00	0.00	0.00	100.00
324	EQUIPO EDUCACIONAL, CULTURAL Y RECREATIVO	0.00	10,480.00	10,480.00	0.00	10,480.00	10,480.00	10,480.00	0.00	0.00	0.00	100.00
325	EQUIPO DE TRANSPORTE	0.00	987,500.00	987,500.00	0.00	516,812.00	516,812.00	516,812.00	470,688.00	470,688.00	0.00	52.34
326	EQUIPO PARA COMUNICACIONES	0.00	9,000.00	9,000.00	0.00	0.00	0.00	0.00	9,000.00	9,000.00	0.00	0.00
328	EQUIPO DE CÓMPUTO	200,000.00	0.00	200,000.00	0.00	73,980.00	73,980.00	73,980.00	126,020.00	126,020.00	0.00	36.99
329	OTRAS MAQUINARIAS Y EQUIPOS	0.00	26,305.00	26,305.00	0.00	26,305.00	26,305.00	26,305.00	0.00	0.00	0.00	100.00
435	TRANSFERENCIAS A OTRAS INSTITUCIONES SIN FINES DE LUCRO	0.00	233,422.00	233,422.00	0.00	140,053.44	70,026.72	70,026.72	93,368.56	163,395.28	0.00	30.00
448	OTRAS TRANSFERENCIAS A MUNICIPALIDADES	7,435,600.00	-2,289,415.00	5,146,185.00	0.00	1,455,477.96	1,455,477.96	1,455,477.96	3,690,707.04	3,690,707.04	0.00	28.28
523	TRANSFERENCIAS A LAS MUNICIPALIDADES	0.00	1,378,763.00	1,378,763.00	0.00	537,019.46	537,019.46	537,019.46	841,743.54	841,743.54	0.00	38.95
TOTAL	31 RESTAURACIÓN, PROTECCIÓN, CONSERVACIÓN DE ÁREAS PROTEGIDAS Y DIVERSIDAD BIOLÓGICA	13,556,000.00	0.00	13,556,000.00	6,675.00	6,020,684.86	5,937,434.34	5,937,434.34	7,535,315.14	7,618,565.66	0.00	43.80
TOTAL	61 DONACIONES EXTERNAS	13,556,000.00	0.00	13,556,000.00	6,675.00	6,020,684.86	5,937,434.34	5,937,434.34	7,535,315.14	7,618,565.66	0.00	43.80
71	DONACIONES INTERNAS											
31	RESTAURACIÓN, PROTECCIÓN, CONSERVACIÓN DE ÁREAS PROTEGIDAS Y DIVERSIDAD BIOLÓGICA											
021	PERSONAL SUPERNUMERARIO	0.00	0.00	0.00	0.00	0.00	0.00	0.00	0.00	0.00	0.00	0.00
026	COMPLEMENTO POR CALIDAD PROFESIONAL AL PERSONAL TEMPORAL	0.00	0.00	0.00	0.00	0.00	0.00	0.00	0.00	0.00	0.00	0.00
027	COMPLEMENTOS ESPECÍFICOS AL PERSONAL TEMPORAL	0.00	0.00	0.00	0.00	0.00	0.00	0.00	0.00	0.00	0.00	0.00
031	JORNALES	1,074,414.00	0.00	1,074,414.00	0.00	868,288.41	867,405.33	867,405.33	206,125.59	207,008.67	0.00	80.73
033	COMPLEMENTOS ESPECÍFICOS AL PERSONAL POR JORNAL	523,200.00	-12,000.00	511,200.00	0.00	463,153.74	462,865.74	462,865.74	48,046.26	48,334.26	0.00	90.54
071	AGUINALDO	88,308.00	7,000.00	95,308.00	0.00	92,244.12	92,156.33	92,156.33	3,063.88	3,151.67	0.00	96.69
072	BONIFICACIÓN ANUAL (BONO 14)	89,535.00	6,400.00	95,935.00	0.00	93,434.04	93,344.78	93,344.78	2,500.96	2,590.22	0.00	97.30
073	BONO VACACIONAL	8,000.00	-1,400.00	6,600.00	0.00	6,447.10	6,440.55	6,440.55	152.90	159.45	0.00	97.58
241	PAPEL DE ESCRITORIO	7,000.00	0.00	7,000.00	0.00	0.00	0.00	0.00	7,000.00	7,000.00	0.00	0.00
262	COMBUSTIBLES Y LUBRICANTES	30,543.00	0.00	30,543.00	0.00	30,000.00	30,000.00	30,000.00	543.00	543.00	0.00	98.22
TOTAL	31 RESTAURACIÓN, PROTECCIÓN, CONSERVACIÓN DE ÁREAS PROTEGIDAS Y DIVERSIDAD BIOLÓGICA	1,821,000.00	0.00	1,821,000.00	0.00	1,553,567.41	1,552,212.73	1,552,212.73	267,432.59	268,787.27	0.00	85.24
TOTAL	71 DONACIONES INTERNAS	1,821,000.00	0.00	1,821,000.00	0.00	1,553,567.41	1,552,212.73	1,552,212.73	267,432.59	268,787.27	0.00	85.24
TOTAL	11130016-0217 SECRETARÍAS Y OTRAS DEPENDENCIAS DEL EJECUTIVO - CONSEJO NACIONAL DE ÁREAS PROTEGIDAS	123,000,000.00	0.00	123,000,000.00	297,450.60	94,136,435.45	93,876,420.31	93,876,420.31	28,863,564.55	29,123,579.69	0.00	76.32

2. METAS, INDICADORES, PRODUCTOS Y RESULTADOS QUE MIDEN EL IMPACTO DE LAS POLÍTICAS PÚBLICAS.

El Plan Estratégico Institucional del Consejo Nacional de Áreas Protegidas ha sido estructurado tomando en cuenta las distintas fortalezas que se poseen en la actualidad, así como el reconocimiento de las distintas oportunidades para la mejora de la institución.

Programación Cuatrimestral de Metas Físicas SIGES-SICOIN-CONAP 2020		
Ecosistemas del Sistema Guatemalteco de Áreas Protegidas (SIGAP) y la diversidad biológica conservados	Unidad de Medida	Cantidad
Ecosistemas del Sistema Guatemalteco de Áreas Protegidas (SIGAP) y la diversidad biológica conservados	Hectáreas	3.468.726
Ecosistemas del SIGAP protegidos por medio de Operativos de Control y Vigilancia.	Evento	2.149
Instrumentos de regulización para el aprovechamiento sostenible y manejo de los recursos naturales, asociados al SIGAP y diversidad biológica.	Documento	964
Capacitación a guarda-recursos, personal de municipalidades y comunidades aledañas, para la supervisión, seguimiento, prevención, resguardo y mitigación de eventos catastróficos de origen antropogénico.	Evento	33
Opiniones técnicas y jurídicas emitidas para el desarrollo de proyectos y actividades dentro del SIGAP.	Documento	4.013
Combate control de eventos catastróficos (incendios, plangas, especies exóticas invasoras y otras.) de origen antropogénico para proteger los ecosistemas.	Evento	775
Proyectos para la Conservación de áreas protegidas y Diversidad Biológica		
Proyectos de conservación, valoración, uso sostenible y/o investigación científica en áreas protegidas y diversidad biológica	Documento	0
Áreas protegidas fortalecidas a través de proyectos de conservación.	Hectárea	0
Población Guatemalteca adyacente o en áreas protegidas beneficiadas por el uso sostenible de los recursos naturales.		
Población Guatemalteca ubicada dentro y en zonas de influencia del SIGAP capacitados y sensibilizados sobre la importancia de la diversidad biológica.	Evento	3.052
Proyectos amigables con el ambiente en beneficio de comunidades dentro de área protegida y zonas de influencia		1.655
Turistas beneficiados al contar con áreas Protegidas como destinos de turismo sostenible para fortalecer la competitividad del país.	Persona	39.930

3. NÚMERO DE BENEFICIARIOS, UBICACIÓN Y MECANISMOS DE CUMPLIMIENTO DE METAS.

La diversidad biológica de Guatemala con los bienes y servicios obtenidos de diversos ecosistemas disponibles son la clave para la sobrevivencia, el bienestar y el desarrollo para las poblaciones. Siendo un país megadiverso oficialmente reconocido por el Convenio sobre la Diversidad Biológica, Guatemala posee una rica diversidad biológica y cultural.

El Sistema Guatemalteco de Áreas Protegidas -SIGAP- es el principal mecanismo de conservación y fomento al uso sostenible de la diversidad biológica del país. Durante la presente gestión, para la conservación a través del uso sostenible de las especies y los ecosistemas, se logró incrementar la extensión del SIGAP en 374.05 hectáreas, aumentando a **348** las áreas protegidas; para el cumplimiento de lo establecido en la Ley de Áreas Protegidas, según el Artículo 18, “...el manejo estará definido por su respectivo plan maestro, el cual será compartamentalizado en detallado, a planes operativos anuales, los cuales serán elaborados por el ente ejecutor del área, o la persona individual o licenciadica que la administra...”;

Con la adhesión de más hectáreas a nivel nacional al sistema SIGAP, se obtiene beneficios para la población en general, especialmente a aquellas poblaciones que viven en las zonas colindantes a las áreas protegidas, además de ser una fuente de ingresos proporcionada por los visitantes nacionales y extranjeros.

Los datos del registro de visitantes que se presentan corresponden a los primeros meses, así como los registros realizados en el Parque Nacional Yaxhá Nakúm Naranja y Monumento Natural Semuc Champey luego de su reapertura:

Registro de visitantes a las áreas protegidas 2020

Área Protegida	Extranjeros	Nacionales	Otros	Total
Parque Nacional Yaxhá Nakum Naranja*	5,503	1,904	--	7,407
Monumento Natural Semuc Champey*	10,563	10,128	990	21,681
Parque Nacional Mirador-Río Azul **				298
Área de Usos Múltiples Volcán y Laguna de Ipala*	556	9,412	--	9,968
Parque Nacional Yaxhá Nakúm Naranja Abierto: 10 de octubre de 2020	151	723	714	1,588
Monumento Natural Semuc Champey Abierto: 01 de diciembre de 2020	56	597	36	689
Total	16,829	20,860	1,740	41,631

Fuente: archivo Dirección de Desarrollo del SIGAP.

Otros: Exonerados, estudiantes, niños * Registro hasta marzo 2020

** Para el caso del Parque Nacional Mirador Río Azul, no se cuenta con información desagregada.

En 2020 se hizo entrega de 4 proyectos que **beneficiaron a 2,668 personas** en áreas protegidas y zonas de influencia del Monumento Natural Semuc Champey, siendo estos: mejoramiento de paredes en viviendas familiares de las comunidades de Semil, Santa María Semuc Champey y Chisubin, de San Agustín Lanquín, Alta Verapaz; entrega de 110 tinacos distribuidos a familias de la comunidad de Chicanuz. Proyecto de fertilizante para el desarrollo de actividades agrícolas de 51 familias de la aldea de Semil. Proyecto de adquisición de herramientas de trabajo para familias de la aldea Semil. Proyecto de filtros de agua para 12 familias de la aldea Semil.

El SIGAP forma parte del Programa Nacional de Reducción de Emisiones -PRE-, que procura generar un flujo de beneficios durante 30 años. Para el cumplimiento y meta de reducción de emisiones que corresponde a 10.5 millones de TonC02 durante el periodo 2020-2024, **el aporte del SIGAP en las emisiones y absorciones a nivel nacional es de 45%**; asimismo, se han generado beneficios netos positivos a través del proyecto GUATECARBON, entre los que se pueden resaltar: disminución de los incendios forestales en las zonas donde el proyecto se ha centrado, fortalecimiento del funcionamiento del modelo concesionario y mejora mesurable de los ingresos de las empresas forestales comunitarias.

Se establecieron de 2 proyectos pilotos de 2 Áreas para la Recuperación Pesquera comunitaria, con participación de las comunidades Ensenada Puntarenas y Aldea La Pintada, **beneficiando a 148 familias con una población de 748 personas**. Además, se realizaron **15**

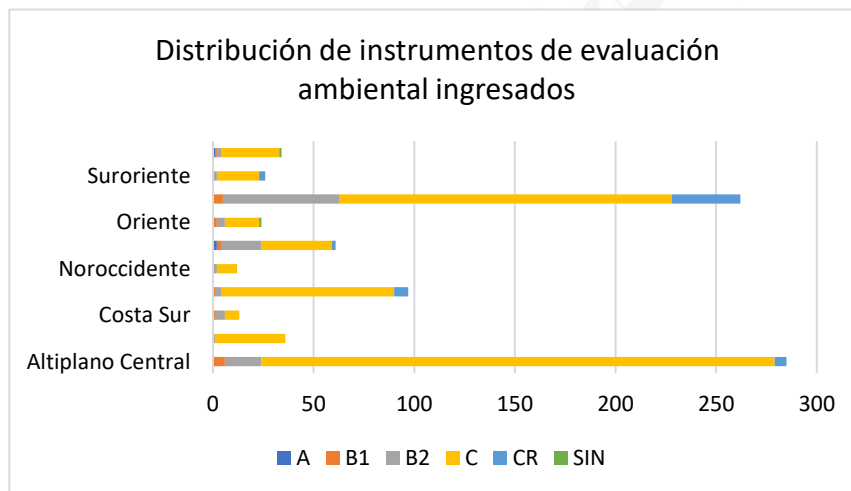

monitoreos biológicos de especies nativas y migratorias en el Parque Nacional Río Dulce, entre los que están: mono aullador o saraguato, diversidad de aves, manatí, nutrias y tortugas. Con el apoyo del CONAP, se logró la inscripción ante la municipalidad de Livingston, de **3 comités de pescadores artesanales**

comunitarios dentro del Parque Nacional Río Dulce.

Para el año 2020 **ingresaron 850** expedientes de instrumentos de evaluación ambiental, tanto de proyectos que ya se desarrollan como de proyectos nuevos a implementarse, distribuidos de la siguiente manera: un 78% corresponde a proyectos categorizados según Listado Taxativo del MARN como “C”, seguidos por los categorizados como “B2” con un 13%, luego los proyectos que este año empezaron a conocerse en CONAP de categoría de registro

“CR” con 06%, finalmente entre los “B1” y “A” de alto impacto ambiental, corresponden a 03%. De los instrumentos ambientales ingresados, se cuenta con un aproximado de 59% de proyectos de iniciativa privada, por un 41% de proyectos de iniciativa pública; estos valores demuestran la importancia que tienen las áreas protegidas tanto para el desarrollo del país como de su población; tanto en el área rural como urbana.

De acuerdo a los registros del CONAP, para el período 2020, se **aprobaron 273 planes de manejo forestal**, que comprenden 14,854.33 hectáreas y **438 solicitudes de aprovechamiento forestal no comercial**. Adicional, se realizaron actividades de recuperación forestal en áreas protegidas, **recuperando 715.18 hectáreas** distribuidas en áreas protegidas de las direcciones regionales de Costa Sur, Petén, Suroriente, Altiplano Central, Altiplano Occidental, Oriente, Nororiente y Metropolitana.

Se contribuyó a la producción de árboles nativos en viveros forestales ubicados en Jutiapa e Izabal, en los que se produjo una cantidad de **21,440 árboles**, entre los que se encuentran Caoba, Cedro, Santa María, Matilisqueate, Icacó, Anonilla y Cedrillo.

En la temporada 2019-2020, se **atendieron 353 incendios**, afectando un total de 56,087.84 hectáreas, distribuidas por tipo de vegetación afectada de la siguiente manera: 35,402.44 ha de bosque (63.12 %); 272.79 ha de plantaciones forestales (0.49 %); 5,625.66 ha de pastizales (10.03 %); 8,654.49 ha de humedales (15.43 %) y 6,132.47 ha de otros ecosistemas como panojales, sabana y guamil (10.93 %). Se elaboró un mapa de recurrencia de puntos de calor, obtenidos a través del sensor VIIRS de NASA de los años 2019-2020 con el fin de resaltar las áreas que son más susceptibles a la presencia de puntos de calor como un indicador de posibles incendios forestales, esto como una herramienta de gestión territorial de los incendios forestales en áreas protegidas.

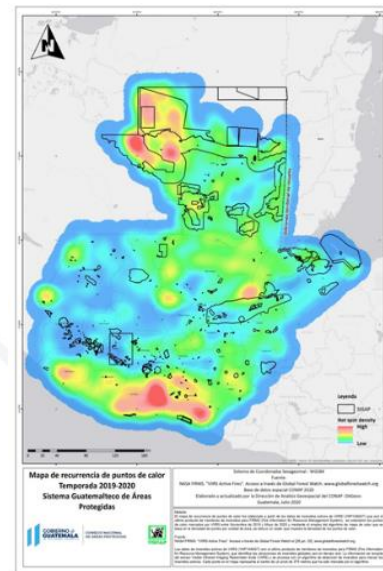

Con el objeto de disminuir los ilícitos dentro y fuera de áreas protegidas, a través de las direcciones regionales, subregionales y en ocasiones con apoyo de la cooperación interinstitucional y organizaciones no gubernamentales, se desarrollan actividades vinculadas a la protección y control de los recursos forestales, por lo que para el año 2020 se **han implementado 348 operativos de control y vigilancia y 7831 Patrullajes de control y vigilancia**.

En relación al comercio de flora maderable incluida en los apéndices II y III de la CITES durante el año 2020, respaldados por Permisos CITES de exportación, el volumen (m³) de madera de estas especies **exportadas ascendió a 1,481.29 m³**, representados por un total de **US\$ 2,747,201.06**. El producto forestal exportado proviene, en su mayoría, del manejo forestal sostenible de las concesiones forestales ubicadas en la Reserva de Biosfera Maya, siendo los países de destino Alemania, España, Estados Unidos de América, Países Bajos (Holanda) y República Dominicana. Se realizaron inspecciones a embarques o contenedores en las aduanas de salida de Puerto Quetzal, Puerto Santo Tomás de Castilla y Puerto Barrios, tomando en cuenta la documentación que respalda la exportación, de acuerdo a las disposiciones de la Superintendencia de Administración Tributaria -SAT- **inspeccionando 409 contenedores**, de los cuales 10 corresponden a contenedores vinculados a Cites y 399 No Cites.

Durante el año 2020 las Direcciones Regionales del CONAP, con apoyo de División de Protección a la Naturaleza –DIPRONA- conjuntamente con el Ministerio Público –MP-, efectuaron varios eventos de rescate y liberación de fauna silvestre, **logrando la recuperación de 4,514 especímenes**. Los ejemplares rescatados son provenientes de actividades desarrolladas las cuales comprenden: retenciones, confiscaciones, donaciones, varamientos, entrega voluntaria y otras.

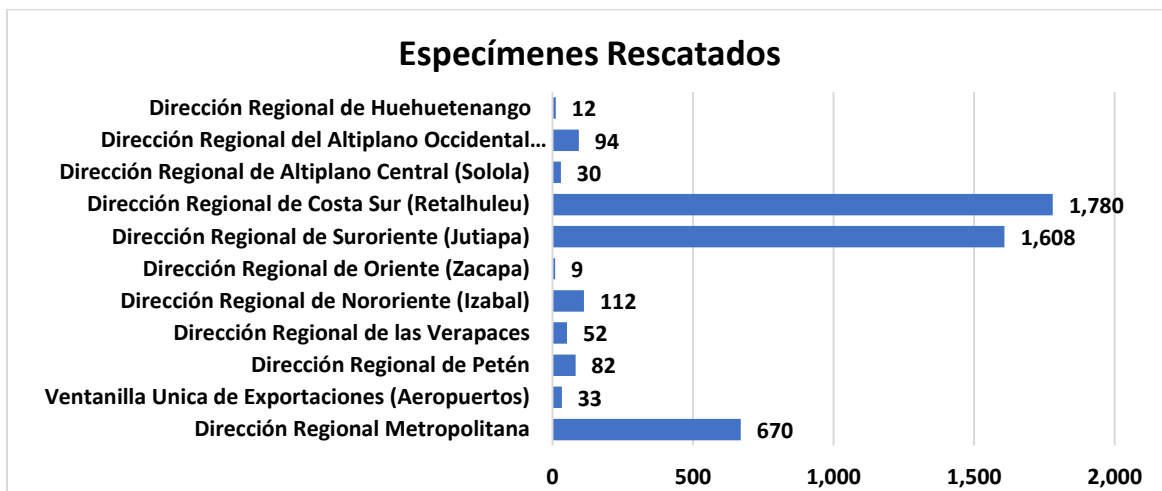

Fueron emitidas durante el transcurso del año 2020 un total de **124 licencias de cacería deportivas y de subsistencia** las cuales fueron proporcionadas por la Dirección de Manejo de Bosques y Vida Silvestre, la cual autoriza el aprovechamiento de diversos grupos de animales de acuerdo con la Ley General de Caza.

Una de las funciones principales del CONAP y sus Direcciones Regionales es facilitar la administración, aprovechamiento y el comercio de la flora no maderable, así también de la fauna silvestre y exótica importada. Durante el año 2020 se realizaron actividades las cuales

comprenden el registro de las empresas comercializadoras y reproductoras de vida silvestre, inspecciones, comercio exterior de especímenes, evaluación y seguimiento de investigaciones, rescate de flora y fauna evitando el comercio ilegal.

En total **se emitieron 28 licencias de investigación**, considerando que la realización de esta clase de proyectos enriquece los conocimientos sobre el estado, calidad del hábitat y los efectos de la actividad humana sobre las poblaciones de las especies de vida silvestre dentro y fuera de áreas protegidas.

Fue aprobada continuidad del Contrato de Concesión Forestal en la Reserva de Biosfera Maya, considerado un sitio de patrimonio Mixco declarado “Patrimonio Cultural y Natural de la Humanidad”, el cual posee dos humedales en la Lista Ramsar por su importancia internacional, entre otros, lo que convierte a la -RBM- en un sitio emblemático para Guatemala, hasta la fecha, el CONAP ha prorrogado el contrato de concesión de dos Unidades de Manejo, la primera, de la Unidad de Manejo Carmelita, por medio de la Resolución 02-30-2019; y la segunda, de la Unidad de Manejo Río Chanchich, por medio de la Resolución 01-20-2020 de fecha 28 de septiembre de 2020.

Fue realizada la publicación técnica No. 9-2020, “Estrategia Nacional para la Conservación del Quetzal y su Hábitat en Guatemala”, la cual pretende establecer acciones necesarias para la conservación de una de las especies más importantes, siendo el principalmente hábitat del quetzal el bosque nuboso, que genera importantes servicios ambientales, aprobada mediante la Resolución del CONAP 02-17-2020, de fecha 18 de agosto de 2020.

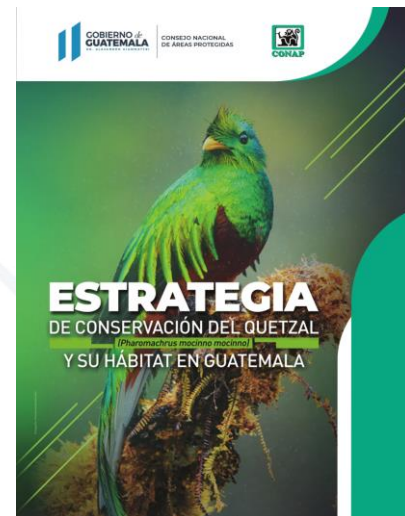

Como parte de los esfuerzos de la Secretaría Ejecutiva del Consejo Nacional de Áreas Protegidas, se desarrolló la Estrategia Nacional de Conservación del Heloderma 2020-2025, la cual busca implementar mecanismos formales de conservación de 5,000 hectáreas de las áreas de distribución de la especie, fortaleciendo el programa de monitoreo y conservación.

La Secretaría Ejecutiva del Consejo Nacional de Áreas Protegidas, desarrollo la Estrategia Nacional contra el Tráfico Ilegal de Vida Silvestre 2020–2029, ante el evidente impacto que causa el tráfico ilegal a nivel nacional y mundial con la finalidad de disminuir la demanda y establecer medidas inmediatas encaminadas a reducir el consumo ilegal de productos de fauna silvestre.



Se atendió a un aproximado de **600 usuarios** quienes realizaron consultas sobre como registrar animales silvestres, denuncias, consultas de oficinas regionales o central, entre otras, se les oriento hacia la Unidad de Acceso a la Información o el enlace establecido para las denuncias correspondientes a ilícitos contra flora y fauna del país, especialmente en áreas protegidas. Para brindar acceso a la gestión inicial para la denuncia de delitos que atentan en contra la vida silvestre y las áreas protegidas, se implementó el portal de formulario de denuncia en línea.

En este año, en el marco del Proyecto Consolidación del Sistema Guatemalteco de Áreas Protegidas -LifeWeb, bajo los programas de compensación a conservación, **se han beneficiado a 7,437 familias, de los cuales 18058 son hombres y 19064 son mujeres**, trabajando conforme a los principios de igualdad y equidad de género.

Población beneficiaria atendida por el Programa de Compensación a Conservación y distribución por Grupo Cultural.

No.	Departamento	Municipio	Nombre del AP	Familias	Hombres	Mujeres	Grupo Cultural
1	Huehuetenango	Barillas	Asunlaq	4183	10481	10438	Q'anjobal
2			Agua Dulce	175	520	355	Q'anjobal
3			Nuevo Mirador Chiblac	31	79	60	Q'anjobal
4		Chiantla	Reserva Los Manantiales	150	375	375	Meztizo
5		Jacaltenango	Bosque Tz'ahab' Tonh	100	220	280	Pop'ti
6			La Vieja Catarina	150	350	400	Pop'ti
7			A'qomá	445	1000	1225	Pop'ti
8		San Juan Atitán	Parque Regional Municipal Twi Al'j Witz	0	0	0	Mam

9		San Juan Ixcoy	Piedras de Kab'tzin, San Juan Ixcoy	128	256	384	Q'anjobal
10		San Mateo Ixtatan	Häk Yahx Luúm	270	665	685	Chuj
11		San Pedro Soloma	Cerro Cruz Maltín	204	408	612	Q'anjobal
12			Covirey	385	770	1155	Q'anjobal
13		San Rafael La Independencia	Xetaj	51	102	153	Akateco
14		Todos Santos Cuchumatán	K'ojlab' ITze' Te Tnom" Todos Santos Cuchumatán	932	2310	2350	Mam
15		Unión Cantinil	Montaña Negra	118	240	350	Meztizo
16	Quiché	Ixcán	Aguas Termales de Santa María Candelaria	115	282	242	Meztizo
TOTALES				7437	18058	19064	

Fuente: Base de datos del Proyecto Consolidación del SIGAP, 2020.

Atención por grupo cultural beneficiado por el Programa de Compensación a Conservación.

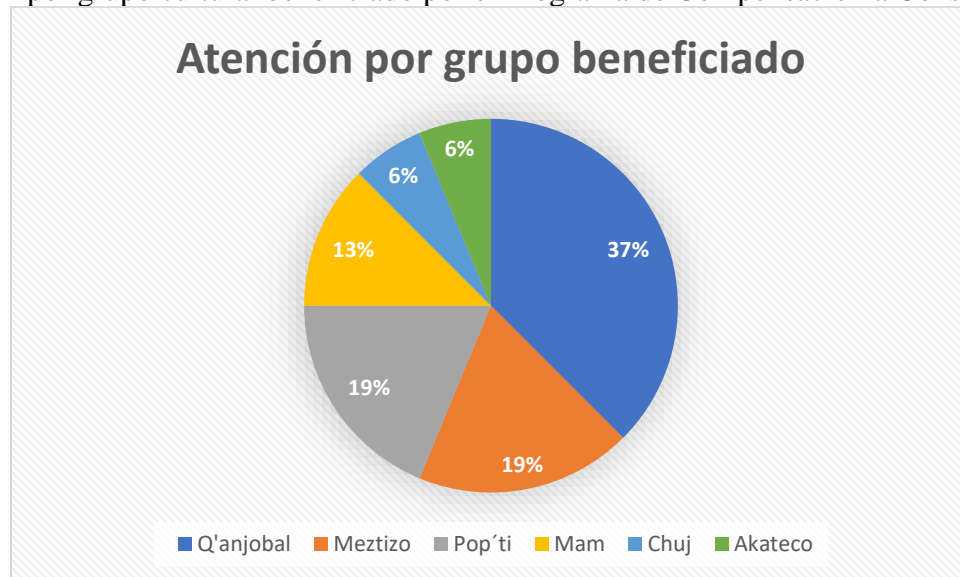

Fuente: Proyecto Consolidación del SIGAP, 2020.

4. MEDIDAS DE TRASPARENCIAS Y CALIDAD DEL GASTO IMPLEMENTADAS.

Durante el 2020, se recibieron y tramitaron **415 solicitudes de información pública**, brindando información con el apoyo de las diferentes Direcciones y Unidades, garantizando a toda persona el derecho de solicitar y tener acceso a la información pública, así como a los reportes del Sistema de Contabilidad Integrada -SICOIN-, del Consejo Nacional de Áreas Protegidas -CONAP-, en cumplimiento al Decreto 57-2008 del Congreso de la República de Guatemala, Ley de Acceso a la información Pública -LAIP-, implementando las buenas prácticas de transparencia.

Debido a que el recurso más importante que posee la institución es constituido por el talento humano, se han orientado esfuerzos a fin de fortalecer las capacidades técnicas, administrativas y desarrollo humano, para ello en el año 2020, se realizaron **124 capacitaciones con la participación de 1,688 colaboradores**, correspondiente a **556 horas de capacitación**, distribuido de acuerdo a los ejes principales, además, se realizaron ajustes al salario mínimo necesarias para la creación del Bono Monetario por ajuste al salario mínimo para Puestos del renglón presupuestario 011 “Personal Permanente” y 031 “Jornales.